



RELATÓRIO DE IMPACTO 2022



100%
de **esforço**
onde houver
1%
de **chance**.

Expediente

RELATÓRIO DE IMPACTO 2022

Imagens

ARQUIVO ABRALE E SHUTTERSTOCK

Vetores

FREEPIK E SHUTTERSTOCK

Este relatório de impacto é de responsabilidade da Abrale - Associação Brasileira de Linfoma e Leucemia.

A versão on-line está disponível no endereço www.abrale.org.br

Mais informações:

0800 773 9973 ou
abrale@abrale.org.br

Rua Doutor Fernandes Coelho, 64
13º Andar | Pinheiros
São Paulo-SP – CEP: 05423-040

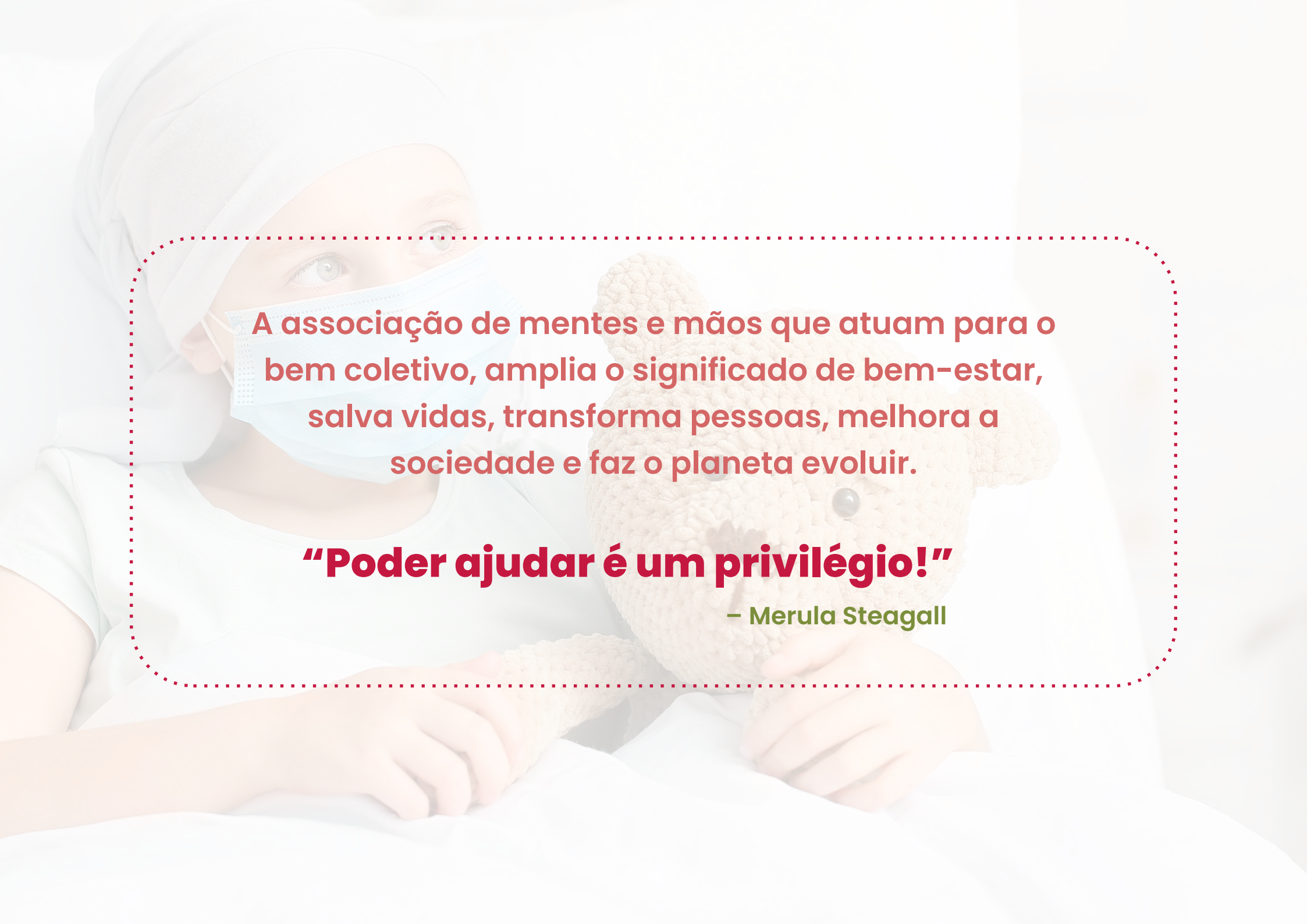

A associação de mentes e mãos que atuam para o bem coletivo, amplia o significado de bem-estar, salva vidas, transforma pessoas, melhora a sociedade e faz o planeta evoluir.

“Poder ajudar é um privilégio!”

– Merula Steagall

Palavra da CEO

100% de esforço onde houve 1% de chance é mais do que o lema de nossa organização. É como desenvolvemos os projetos, atuamos para apoio aos pacientes com cânceres e doenças do sangue e, também, nosso empenho para prover a transformação da realidade da atenção à saúde em nosso país.

Na Abrale, nosso foco central é sempre a pessoa. Para além da doença que esteja enfrentando, entendemos que cada indivíduo carrega histórias, sonhos, esperanças. A visão humanizada é o diferencial que nos move, todos os dias, para buscar excelência no diagnóstico, tratamento e qualidade de vida por meio de diferentes ações de apoio, educação e políticas públicas.

São inúmeros os desafios enfrentados por nós e por cada um dos pacientes que atendemos. Mas sabemos que é possível construir uma experiência mais humana e garantir uma atenção integral de excelência na Oncologia. Há 20 anos assumimos esse compromisso com os mais de 50 mil pacientes que atendemos. Temos uma responsabilidade social e humanitária.

Neste espaço, quero agradecer a cada um de nossos parceiros e voluntários por estarem conosco nessa jornada. Juntos, construímos uma instituição sólida, comprometida e que hoje é reconhecida como uma das principais instituições na área da Saúde, no Brasil e na América Latina.

O investimento social promove a transformação do cenário coletivo, gera valor na qualidade de vida das pessoas, pacientes e familiares, viabiliza a inclusão, equidade e justiça social.

Continue fazendo parte dessa rede de investidores sociais! Agradecemos todo apoio e engajamento ao longo de nossa jornada pela melhoria da saúde para todos.



Abraço fraterno,

Dra. Catherine Moura

Médica Sanitarista e CEO da
Associação Brasileira de Linfoma
e Leucemia (Abrale)

ABRALE QUEM SOMOS

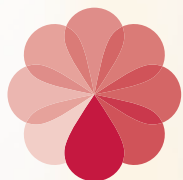

A Abrale (Associação Brasileira de Linfoma e Leucemia) é uma organização sem fins lucrativos, de abrangência nacional, criada em 2002 por pacientes e familiares para mudar o cenário da Onco-Hematologia no país.

Nossa missão é “oferecer ajuda e mobilizar parceiros para que todas as pessoas com câncer e doenças do sangue no Brasil tenham acesso ao melhor tratamento.”

O trabalho da organização é realizado com base em quatro pilares de atuação: **Apoio ao Paciente, Políticas Públicas e Advocacy, Educação e Informação, e Pesquisa e Monitoramento de Dados.** Dessa maneira, é possível ter uma visão ampla da Saúde, que perpassa as necessidades individuais e coletivas na atenção oncológica.

“Nossos valores compreendem: o amor, a ética, o profissionalismo, o cuidado integral, a igualdade, o acolhimento, a fé e a união.”



Há 20 anos salvando vidas!

"100% de esforço onde houver 1% de chance"

Confira alguns marcos desta jornada.

2002

A ABRALE É FUNDADA em setembro com o apoio de médicos e pacientes

2003

1ª Conferência Internacional de Onco-Hematologia

2004

Primeira campanha de conscientização mundial sobre os linfomas, em 15 de setembro, intitulada "Se Toque", em parceria com a Lymphoma Coalition

2005

Abrale contribui para a criação da Portaria GM/MS 2.439, que estabelece diretrizes para uma "política de atenção oncológica"

2006

Nasce a Rede Alianza Latina, idealizada com o intuito de reunir líderes de apoio ao paciente da América Latina e promover troca das melhores práticas em saúde na região

2007

Lançamento da Revista Abrale impressa, feita para pacientes e familiares, com distribuição gratuita

2008

A Abrale passa a estar presente nas principais capitais do país, por meio dos representantes regionais, com visita estruturada aos hospitais especializados

2009

Projeto Dodói é criado em parceria com o Instituto Mauricio de Sousa, para humanizar o tratamento do câncer infantil

2010

Abrale cria o Manifesto do Linfoma que, com mais de 60 mil assinaturas, busca por um melhor acesso ao tratamento e diagnóstico desse tipo de câncer

2011

Ofício é elaborado pelo Comitê Médico Científico da Abrale e enviado ao Ministério da Saúde, informando as principais demandas da Onco-Hematologia

São duas décadas de trabalho incansável junto a pacientes e dirigentes, com o objetivo não só de salvar vidas, mas de engajar a sociedade para juntos transformar o cenário da saúde do nosso país.

2012

Abrale é reeleita ao 3º mandato no Conselho Nacional de Saúde

2013

O PET Scan é incluído no rol de exames disponíveis no SUS. Uma vitória, após o Manifesto do Linfoma

2014

Para aprimorar a atenção oncológica no Brasil, a Abrale cria o Movimento Todos Juntos Contra o Câncer e realiza o 1º Congresso TJCC

2015

Lançamento do Observatório de Oncologia, plataforma online de monitoramento de dados abertos e compartilhamento de informações relevantes da Oncologia

2016

Onco Ensino, projeto de educação à distância focado em médicos e profissionais da saúde, é lançado

2017

Em 4 de fevereiro, Dia Mundial do Câncer, acontece a primeira edição da campanha Vá de Lenço

A TV Abrale é lançada no Youtube

2018

Nasce o Comitê de Pacientes Abrale

Associação integra reunião da Assembleia Geral da ONU em Nova York

2019

O exame PCR Qualitativo é incorporado ao SUS, após ampla divulgação da Abrale para a consulta pública.

Participação ativa para a aprovação da Lei dos 30 Dias

2020

Durante a pandemia, Abrale lança o portal SOS *Coronavírus*, com informações focadas nos pacientes oncológicos sobre os cuidados para evitar a contaminação pela COVID-19

2021

Projeto Telemedicina é anunciado, objetivando o atendimento gratuito e à distância aos pacientes

Abrale ganha prêmio de Melhor Ong de Saúde do Brasil, pelo Melhores ONGs

2022

Nasce o Instituto Merula Steagall, Fundo Patrimonial criado para mobilizar recursos de filantropia e garantir a sustentabilidade da Abrale

Início ao Projeto Onco TeleInterconsulta, voltado para médicos da Oncologia e Onco-Hematologia, que possibilita reuniões à distância para a discussão de casos clínicos



2022

Um ano para celebrar

Foram muitos os momentos marcantes.

Em setembro, a organização completou 20 anos de apoio a milhares de pacientes com cânceres e doenças do sangue de todo o Brasil - e sem dúvidas, a sociedade ganhou mais acesso à saúde, com os impactos significativos gerados pela Abrale.

Mas também foi em 2022 que a associação perdeu sua fundadora, Merula Steagall, responsável por tantas inovações, lutas e vitórias. Seu legado permanece e agora é nossa missão dar continuidade a este importante trabalho de apoio ao paciente, sempre com

100% de esforço onde houver 1% de chance.

VOCÊ É PARTE ESSENCIAL DE NOSSA HISTÓRIA!

É com seu apoio que conseguimos alcançar cada um de nossos resultados. Agradecemos imensamente por acreditar nesta causa e seguimos contando com sua colaboração para que os pacientes e seus familiares continuem sendo atendidos de forma integral e totalmente gratuita.

Veja nas próximas páginas as transformações que fizemos juntos!



DESTAQUES 2022

IMPACTO COLETIVO

**+3.9 MIL
PESSOAS**

Inscritas no 9º Congresso TJCC, (formato híbrido), em São Paulo, que contou com mais de 200 palestrantes nacionais e internacionais, em 45 painéis de debates, para discutir as melhorias necessárias na atenção oncológica e entender as projeções para o futuro em seus mais diferentes aspectos, com vistas à prevenção e promoção da saúde.

IMPACTO SOCIAL

**+6.6 MIL
ATENDIMENTOS**

Pessoas de todo o país, que entraram em contato em nossos canais de apoio, receberam acolhimento e assistência via serviços gratuitos na Abrale.



CAPACITAÇÃO DE IMPACTO INTERNACIONAL

**100%
APROVAÇÃO**

A totalidade dos participantes do 17º Fórum Internacional Alianza Latina avaliaram o conteúdo apresentado como Muito Bom e Excelente.



APOIO AO PACIENTE

Superar os desafios do câncer hoje
é promover um futuro saudável
para todos

Receber o diagnóstico de um câncer não é fácil. Toda a jornada terapêutica trará mudanças na rotina e receber apoio de qualidade, neste momento, fará importante diferença.

Na Abrale, os pacientes com cânceres e doenças do sangue têm acesso a psicólogos, advogados, enfermeiros, médicos, nutricionistas, odontologistas, dentre outras áreas da multidisciplinária, que tiram dúvidas e ajudam no diagnóstico e tratamento.

Evelyn Vitória
Paciente de Leucemia

abrale
IMPACTO
SOCIAL
2022



6.600
ATENDIMENTOS

Em 2022, oferecemos acolhimento e assistência para pessoas de todo o país, que entraram em contato em nossos canais de apoio.

1.703 ATENDIMENTO SOCIAL

Presencial, online ou por telefone, pacientes tiraram dúvidas sobre exames, medicamentos, atendimento via sistema público e privado de saúde, dentre outros.



1.753 PACIENTES CADASTRADOS

Novos pacientes foram cadastrados e **1.008 visitas** foram realizadas pelos representantes regionais em hospitais das principais capitais do país.



Sophia,
paciente de leucemia

616 KITS DO PROJETO DODÓI

Fizemos a entrega de Kits Dodói, possibilitando um tratamento mais humanizado para centenas de crianças com câncer.





493 ATENDIMENTOS VIA TELEMEDICINA

Especialistas realizaram consultas à distância com pacientes e familiares, tirando dúvidas sobre as doenças e seus tratamentos.



238 ATENDIMENTOS PSICOLÓGICOS

Pacientes receberam amparo psicológico de profissionais especializados na Oncologia.

1.486 ORIENTAÇÕES JURÍDICAS

Pacientes receberam orientação sobre seus direitos garantidos por lei.



180 ACOLHIMENTOS VIA COMITÊ DE PACIENTES

Mais de 15 pacientes participam de forma voluntária, para multiplicar as informações e suas experiências com quem acaba de receber o diagnóstico. Ao longo do ano, realizaram **16 lives** com especialistas e acolheram diversos pacientes, encaminhando-os para o suporte da Abrale.



Os atendimentos oferecidos pela Abrale tornaram possível a cada um destes pacientes e familiares: **diagnóstico em tempo adequado, tratamentos mais eficientes e, principalmente, o empoderamento em busca dos melhores resultados clínicos e qualidade de vida.** Afinal, os pacientes com câncer não podem esperar.

abrale
IMPACTO
SOCIAL
2022

E na Abrale os pacientes não esperam!

Veja como o resultado destas ações está transformando vidas

“

“Quero externar a minha experiência com a Abrale, que está sendo fantástica, ímpar comigo. Em 2018, descobri um linfoma não-Hodgkin, hoje em remissão, e durante o tratamento desenvolvi aplasia de medula. Tentei diversos medicamentos, mas sem êxito. Já estava perdendo minhas esperanças, e foi quando surgiu a Abrale na minha vida. Estava no computador e me deparei com uma notificação da organização, falando sobre meu problema de saúde. Comecei a falar com a representante em Minas Gerais e ela me trouxe luz, quando conseguiu uma consulta com o Dr. Phillip Scheinberg, gratuita, em São Paulo. Fui muito bem atendida e tirei todas as minhas dúvidas”.



Ana Lúcia
Paciente de Linfoma

“

“Descobri a LMC há 17 anos e desde então sigo meu tratamento rigorosamente. Sou muito grata à Abrale, pois sempre que preciso de algo, estão prontos para ajudar. Um tempo atrás meu medicamento ficou em falta e, falando com a representante de Goiás, logo uma doação chegou em minha casa. Também recebi ajuda quando testei positivo para COVID-19, e o hospital me disse que só conseguiria reagendar minha consulta e pegar uma nova no prazo de um mês. Ou seja, eu ficaria sem remédio novamente. Fui orientada pela Abrale a procurar o serviço social da Hemato do HC. Deu certo e não fiquei nem um dia sem o remédio. Gostaria de deixar aqui meus agradecimentos e desejar muitas bênçãos a todos da ABRALE”.



Rosana
Paciente de Leucemia

INFORMAÇÃO E EDUCAÇÃO

Engajar a comunidade para informar e promover a saúde é SALVAR VIDAS!

O conhecimento salva vidas – literalmente. Entender o que são os cânceres e doenças do sangue, reconhecer os sinais e sintomas e procurar por ajuda especializada são etapas primordiais para um diagnóstico precoce. E diagnóstico precoce é sinônimo de melhor prognóstico, que é desejado por 100% dos pacientes.

Para levar informação à sociedade, ao longo do ano a Abrale segue um calendário de campanhas de conscientização.

Separamos alguns destaques a seguir!

**+ 100
MILHÕES
PESSOAS
IMPACTADAS
VIA 14
CAMPANHAS**



abrale
IMPACTO
COLETIVO
2022

Elisa Claudino
Paciente de Linfoma



CAMPANHAS

Vá de Lenço

No dia 4 de fevereiro, Dia Mundial do Câncer, a ação contou com a participação de pacientes, profissionais que atuam na área da saúde e de famosos. Todos vestiram um lenço e falaram em suas redes sobre a importância da prevenção e diagnóstico precoce da doença.

- 70 milhões de pessoas potencialmente impactadas.
- 1.400 lenços distribuídos em hospitais, em parceria com o Instituto Quimioterapia e Beleza e SMM Lenços, como um presente aos pacientes em tratamento.



abrale
IMPACTO
COLETIVO
2022

**+70
MILHÕES
DE PESSOAS
IMPACTADAS**

**1.4 MIL
LENÇOS
DISTRIBUÍDOS**

**18
ARTISTAS
PARTICIPANTES
DA AÇÃO**

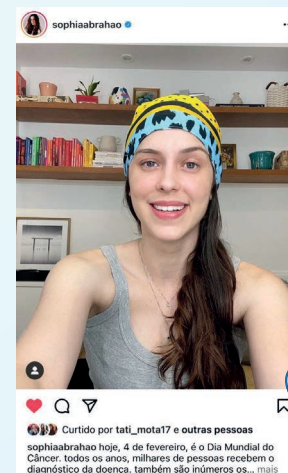

CAMPANHAS

abrale
IMPACTO
COLETIVO
2022

**+1
MILHÃO
DE PESSOAS
IMPACTADAS**

**128
PACIENTES
ACOLHIDOS**

**36%
DE ELEVAÇÃO
DE RESULTADOS
(COMP. 2021)**

A leucemia parece invisível, mas seus sintomas são perceptíveis

Essa foi a campanha lançada no Fevereiro Laranja, mês de conscientização sobre as leucemias.

Tivemos o apoio da CPTM e também do Metrô de São Paulo, que divulgaram cartazes e vídeos da ação para as milhões de pessoas que circulam entre as estações, além de famosos e veículos de imprensa.

- Mais de 1 milhão de pessoas impactadas.
- 128 novos pacientes com leucemia cadastrados no período da campanha, número 36% maior que o ano anterior.

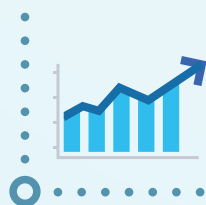

Rodrigo Machado
Paciente de Leucemia



CAMPANHAS

Vermelho é sangue. É amor. É vida



Esse foi o tema da campanha de doação de sangue. A ação contou com 73 postos parceiros de coleta, em 11 Estados (Amazonas, Bahia, Ceará, Goiás, Minas Gerais, Paraná, Pernambuco, Rio de Janeiro, Rio Grande do Sul, Santa Catarina e São Paulo). A iniciativa também teve o apoio do Metrô de São Paulo e da CPTM, de famosos e da imprensa.

Em 14 de junho, Dia Mundial do Doador de Sangue, foram distribuídos 2.000 kits especiais aos doadores de sangue que compareceram aos hemocentros parceiros. O prédio da Fiesp, na Avenida Paulista, em São Paulo, também recebeu uma iluminação especial na data, com os dizeres da campanha. No mesmo mês, foi realizada a 1ª Corrida/Caminhada Um Só Sangue, no Campo de Marte, em São Paulo. A iniciativa foi da ABHH (Associação Brasileira de Hematologia, Hemoterapia e Terapia Celular) e contou com a parceria da Abrale.

- 60 milhões de pessoas potencialmente impactadas.
- Em Fortaleza (CE) e Curitiba (PR), por exemplo, conseguimos aumentar em 72% as doações no Dia Mundial do Doador de Sangue em comparação com o ano anterior.



abrale
IMPACTO
COLETIVO
2022

**+60
MILHÕES**
DE PESSOAS
IMPACTADAS

72%
DE AUMENTO
NAS DOAÇÕES
(COMP. 2021)

2.000
DOADORES
RECEBERAM
OS KITS DA
CAMPANHA NOS
HEMOCENTROS

CAMPANHAS

**+10
MILHÕES
DE PESSOAS
IMPACTADAS**

**105
PACIENTES
ACOLHIDOS**

**5
LIVES E TVS
ABRALE
COM TEMAS
DIVERSOS SOBRE
O LINFOMA**

Domine o Linfoma

Esse foi o slogan da campanha realizada durante o Agosto Verde Claro, mês de conscientização sobre os linfomas. A importância do diagnóstico precoce e do conhecimento sobre os sinais e sintomas foram disseminados nos canais informativos da Abrale.

- 10 milhões de pessoas potencialmente impactadas.
- 105 novos pacientes com linfoma cadastrados em agosto, melhor mês em número de cadastros no ano.

Amanda Vieira
Paciente de Linfoma

abrale
IMPACTO
COLETIVO
2022



Alguns números que mostram quantas vidas impactamos com nossos canais de comunicação:

Revista Abrale: na versão on-line, quase 5 milhões de acessos únicos às matérias. Também foram impressos mais de 50 mil exemplares, distribuídos gratuitamente aos pacientes cadastrados na organização.

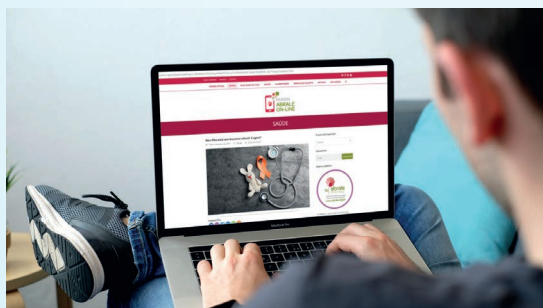

**+ 14.700
MILHÕES**
DE PESSOAS
IMPACTADAS
VIA 6 CANAIS DE
COMUNICAÇÃO

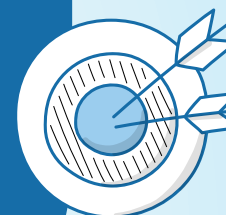

+ 5 MILHÕES
ACESSOS
EM MATÉRIAS



revista.abrale.org.br

IMPRENSA
MAIS DE 100 APARIÇÕES EM
VEÍCULOS DE COMUNICAÇÃO



Globo, Isto É, Exame, Folha de S.Paulo, Estadão, Band, TV Cultura, Jovem Pan, CBN, dentre outros.

abrale IMPACTO COLETIVO 2022

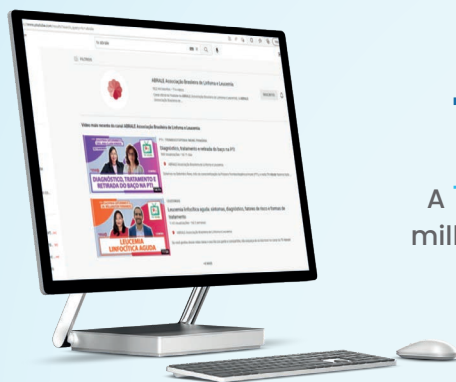

**+5.2 MILHÕES
VIEWS**

A **TV Abrale** superou os 5,2 milhões de visualizações e 276 vídeos.



**+96 MIL
INSCRITOS**

Canal no Youtube.

**+7.6 MIL
OUVINTES**



Abrale Cast: foram publicados 54 episódios, com informações voltadas aos pacientes. Mais de 7,6 mil pessoas já escutaram o podcast da Abrale.



**320 MIL
PESSOAS ENGAJADAS
EM NOSSAS REDES SOCIAIS**

**+1.800 conteúdos
publicados**

E **+2.000 novos pacientes** acolhidos e encaminhados ao departamento de apoio ao paciente durante o ano de 2022.



Facebook

Alcance: 1,8 milhões
Engajamento: 48 mil



Instagram

+ de 58 mil seguidores
Alcance: 2,7 milhões
Engajamento: 269 mil



Linkedin

Alcance: 160 mil



Twitter

+ de 4 mil seguidores
Alcance: 64 mil
Engajamento: 3 mil

Educação e atualização para médicos e profissionais de saúde

abrale
IMPACTO
COLETIVO
2022

As ações de conscientização vão além das campanhas voltadas para a população em geral. Isso porque contar com uma equipe de saúde qualificada para diagnosticar as doenças do sangue de maneira correta, e indicar os medicamentos adequados, também é crucial para salvar vidas.

 **Onco Ensino**
educação a distância



Onco Ensino

O projeto de educação à distância da Abrale, Onco Ensino, capacita e atualiza profissionais de saúde de todo o país por meio de aulas temáticas em Oncologia.

Em 2022, 2.896 alunos concluíram um dos 36 cursos disponíveis em áreas como Nutrição, Cuidados Paliativos, Câncer Infantil, Tumores Sólidos, entre outras. Nesses treinamentos, já foram realizadas mais de 35 mil certificações, especialmente de profissionais alocados em centros de serviço oncológico do SUS.

35 MIL
MÉDICOS E PROFISSIONAIS
DA SAÚDE CERTIFICADOS
AO LONGO DO PROJETO

2.896
ALUNOS
CERTIFICADOS
EM 2022

36
CURSOS
DISPONÍVEIS
EM 2022

41
CASOS
CLÍNICOS
FORAM
DISCUTIDOS
EM 74
ENCONTROS

Onco TeleInterconsulta



O projeto "Onco Tele Interconsulta" é uma iniciativa da ABRALE, aprovada em edital público pelo PRONON (Programa Nacional de Atenção Oncológica) e beneficiada pelo patrocínio de empresas privadas. Experts da Oncologia e da Onco-Hematologia contribuem para a tomada de decisões de condutas médicas e de discussões de casos clínicos, durante encontros de Interconsulta e Consultoria.

- 74 reuniões promovidas no primeiro ano do projeto.

Veja como o resultado destas iniciativas está realmente ajudando os profissionais a salvarem mais vidas!



“Excelente curso. Professores qualificados, com domínio do conteúdo e com grande capacidade de repassar o conhecimento durante a explanação. Ademais, plataforma didática, de fácil manuseio e atrativa. Parabéns aos docentes, coordenadores e demais envolvidos”. **Priscila Passos, fisioterapeuta, aluna do curso “Transplante de Medula Óssea” do Onco Ensino.**



“O conteúdo e a metodologia foram muito bem escolhidos, de grande valia e suma importância no que diz respeito ao manejo de pacientes da Oncologia, realmente trazendo vídeos e textos bem atuais. A rede Onco Ensino está de parabéns”. **Marilice Fernanda, psicóloga, aluna do curso Psico-Oncologia do Onco ensino.**



“Tivemos conhecimento do projeto Onco TeleInterconsulta e começamos a discutir casos clínicos em conjunto. Apesar de sermos um hospital grande, ainda não temos divisão de profissionais por subespecialidades oncológicas, e é esse diferencial do projeto que tem sido de extrema resolutividade nos casos que pedimos apoio. Estamos impressionados com a qualidade dos profissionais envolvidos e também com a disponibilidade e agilidade do processo. Temos mais de 90% dos pacientes atendidos pelo SUS e com o projeto estamos conseguindo buscar soluções e melhorar a qualidade dos tratamentos dentro da nossa realidade”. **Cibele Silveira, oncologista clínica do Hospital Regional do Câncer de Passos. (via Onco Teleinterconsulta)**

Capacitação Internacional

Entendemos que o trabalho de informação e educação, desenvolvido pela Abrale, também pode gerar transformação em países que, assim como o Brasil, enfrentam desafios em Saúde.



abrale
IMPACTO
COLETIVO
2022

Rede Alianza Latina

Visa capacitar, profissionalizar e promover um espaço de debate e colaboração para organizações de apoio ao paciente com doenças crônicas não transmissíveis, para que possam lutar por um melhor atendimento em saúde na região latino-americana.

123
ASSOCIAÇÕES
MEMBROS



22
PAÍSES IMPACTADOS:

19 da América Latina, e também
EUA, Espanha e Portugal

12 MILHÕES
DE PACIENTES
REPRESENTADOS

em + de 100 patologias
até 2022



Ações 2022

▪ Fórum Alianza Latina

Em dezembro de 2022, foi realizado o 17º Fórum Internacional Alianza Latina, que reuniu, em São Paulo, 80 líderes de advocacy de 10 países para discutirem as melhores práticas no terceiro setor da saúde.

▪ Programa Coaching Leadership

Uma iniciativa que apoia a formação de lideranças em advocacy, parcerias com o setor privado e estratégias de gestão na região, capacitou 16 líderes de organizações membro da Rede de 7 países.

▪ Campanhas

Foram produzidos e disseminados entre as associações latino-americanas toolkits de campanhas, vídeos explicativos sobre prevenção e tratamentos, vídeos de depoimentos dos pacientes e manual sobre a doença, para capacitar associações de pacientes e partilhar boas práticas, como a campanha internacional sobre Leucemia Linfóide Crônica.

100%
DOS PARTICIPANTES DO
FÓRUM AVALIARAM O
CONTEÚDO APRESENTADO
COMO MUITO BOM E EXCELENTE

408
PESSOAS CAPACITADAS EM
ADVOCACY E GESTÃO NA
REGIÃO LATINO-AMERICANA

91
CAPACITAÇÕES
REALIZADAS EM
ESPAANHOL E PORTUGUÊS

Os resultados destas iniciativas internacionais estão transformando as práticas sociais ao redor do mundo!

abrale
IMPACTO
COLETIVO
2022



“A seleção dos temas do Coaching Leadership em todos os grupos é muito precisa nas necessidades das organizações com conceitos-chave, oferecendo um aprendizado orgânico e amigável, que é levado facilmente, sem gerar mais estresse nas equipes. Me senti muito acolhida, pude conhecer melhor a importância da missão da Alianza Latina e tivemos resultados muito bons na execução e motivação para aplicá-los e continuar aprendendo.” **Gloria Nieto Gomez, Asociación Colombiana de Personas con Esquizofrenia y sus Familias - ACPEF**



“Adquiri novos conhecimentos e estratégias para executar em projetos futuros a favor de pacientes com hemofilia e outras coagulopatias.” **Melisa Hernández Ortiz, Federación de Hemofilia de la República Mexicana**



“Participar do programa de capacitação da Rede Alianza Latina nos ajudou a focar em um projeto que já pensávamos há muito tempo, mas que não tínhamos dado o passo inicial. Ao final do processo, percebemos que foi um sucesso total pelas conquistas que alcançamos.” **Monik Mendez, Fundación Nuestra Esperanza**



POLÍTICAS PÚBLICAS E ADVOCACY

abrale
IMPACTO
À SAÚDE
PÚBLICA
2022

Articulamos e mobilizamos os tomadores de decisão públicos e privados para providenciar ações que visem a melhoria da atenção oncológica e hematológica no Brasil, de maneira coletiva.

Nossa equipe está focada em ações propositivas e nos relacionamentos que tragam melhorias e transparência nas leis e nos processos do governo.

ENGAJAMENTO EM MAIS DE 20 CONSULTAS PÚBLICAS

em prol das inovações no
tratamento via SUS e
planos de saúde

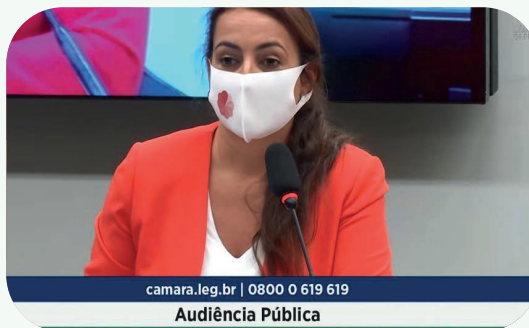

25 REUNIÕES EM BRASÍLIA

na representação
do Conselho
Nacional de Saúde



+40 PARLAMENTARES FEDERAIS MOBILIZADOS

para apoio e atuação
em favor das pautas
da Oncologia



15 REUNIÕES EM BRASÍLIA,

para participação
em 5 audiências
públicas no
Congresso Federal



PARTICIPAÇÃO EM 11 CONSELHOS DELIBERATIVOS DO SUS



Confira as ações de maior impacto e os resultados que transformaram a vida de milhares de pessoas com cânceres no Brasil

abrale
IMPACTO
À SAÚDE
PÚBLICA
2022

Semana Nacional de Combate ao Câncer

Estivemos na Câmara dos Deputados, em Brasília, e falamos sobre os desafios para o diagnóstico precoce e acesso ao tratamento em tempo oportuno.

FOMENTO E ENGAJAMENTO DOS LÍDERES DA SAÚDE PARA O APRIMORAMENTO DO CUIDADO ONCOLÓGICO.



Rol Taxativo da ANS

Em 2022, uma decisão do Superior Tribunal de Justiça decidiu pelo caráter taxativo do Rol de procedimentos e eventos da ANS, limitando o acesso ao tratamento. Com isso, milhares de pacientes oncológicos sentiram o impacto, já que muitos usam liminares judiciais para a realização de procedimentos não cobertos pelos planos de saúde.

A Abrale foi um dos importantes atores nas articulações e, a partir de esforços coletivos, foi sancionada a Lei 14.454/2022, que instituiu o Rol como uma referência básica e estabeleceu novos critérios para a cobertura de procedimentos e medicamentos, favorecendo os direitos dos pacientes.

APÓS MESES EM TRAMITAÇÃO, E DE MUITO TRABALHO DA ABRALE, A CÂMARA DOS DEPUTADOS APROVOU EM DEZEMBRO O PROJETO DE LEI Nº 5307/2020, QUE PRORROGA A POSSIBILIDADE DE DEDUÇÃO DO IMPOSTO DE RENDA DAS DOAÇÕES E PATROCÍNIOS AO PROGRAMA NACIONAL DE APOIO À ATENÇÃO ONCOLÓGICA (PRONON).

Aprova PRONON - em andamento

Contudo, o Projeto de Lei foi vetado integralmente pelo Ex-Presidente da República em 23/12/2022. Desta forma, o PL retornou ao Congresso Nacional para deliberação conjunta sobre o veto. A Abrale segue trabalhando ativamente para a derrubada do veto em articulação e mobilização com o Executivo Federal, parlamentares e sociedade civil, para a garantia de sua continuidade.

abrale
IMPACTO
À SAÚDE
PÚBLICA
2022

Consultas Públicas

Participamos de importantes consultas públicas para a inclusão de novas tecnologias nos sistemas públicos e privados de saúde no tratamento de diferentes tipos de cânceres.

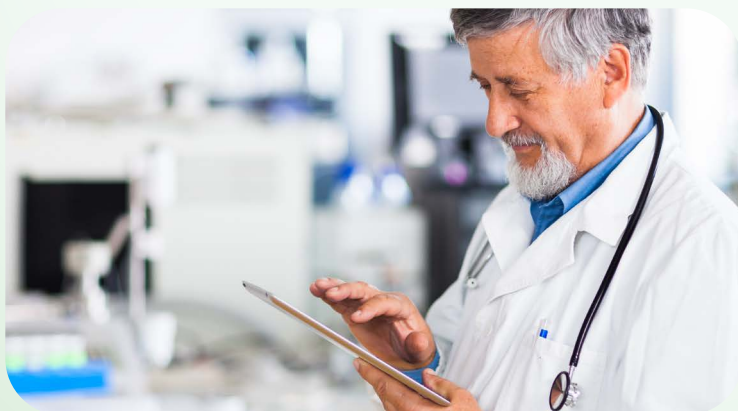

DUPLO IMPACTO ABRALE

APROVAÇÃO, PELA ANS, DO MEDICAMENTO HEMIFUMARATO DE GILTERITINIBE, PARA TRATAMENTO DE PACIENTES ADULTOS COM LEUCEMIA MIELOIDE AGUDA (LMA), RECIDIVADA OU REFRATÁRIA COM MUTAÇÃO GENE FLT3.

INCORPORAÇÃO AO SUS DO BLINATUMOMABE PARA LEUCEMIA LINFOBLÁSTICA AGUDA (LLA), USADO NO TRATAMENTO DO CÂNCER INFANTIL.

Juntos somos mais fortes e vamos além!



abrale
IMPACTO
À SAÚDE
PÚBLICA
2022

O **Movimento Todos Juntos Contra o Câncer**, criado em 2014 pela Abrale, congrega mais de 300 organizações parceiras. Para garantir o direito ao acesso universal e igualitário à saúde, em 2022, o Movimento TJCC apresentou temas prioritários na agenda nacional da saúde, dentre eles as eleições presidenciais.

- **Declaração aos candidatos e candidatas à presidência da República de 2022:** o documento elencou as oito prioridades na área da Oncologia. A ação partiu após a observação da lacuna com relação a políticas relacionadas ao câncer nos planos de governo dos candidatos.
- **Transição de governo:** o TJCC também articulou, junto ao grupo de transição da área da saúde do governo eleito, a necessidade das políticas relacionadas à atenção oncológica serem uma prioridade, o que foi contemplado pelo novo governo em seu planejamento.
- **Encontro com a OPAS:** em Brasília, estivemos com a Organização Pan-Americana de Saúde (OPAS) para apresentar a nova versão da Declaração para Melhoria da Atenção Oncológica no Brasil e discutir os caminhos para que todos os pontos ali presentes possam ser colocados em prática, com a finalidade de consolidar cada vez mais o trabalho realizado pelo Movimento.

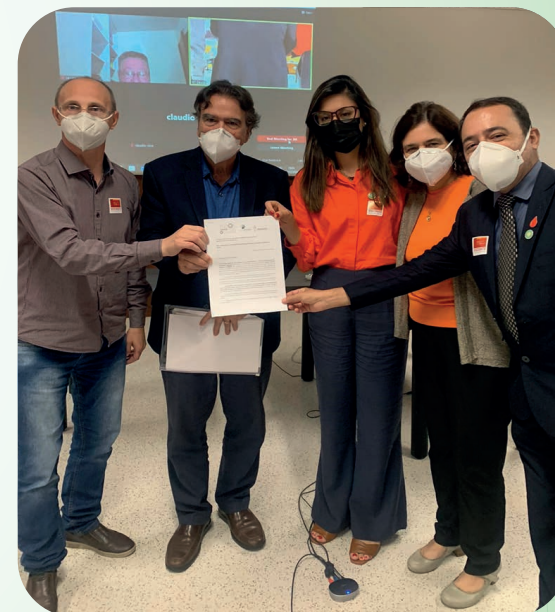

Ao longo do ano, também foram realizados eventos nacionais e regionais, que visam justamente trazer aos holofotes as mudanças necessárias na promoção, prevenção, diagnóstico, tratamento, financiamento, legislação e gestão na Oncologia, por meio de discussões com especialistas.

- **9º Congresso TJCC:** o evento aconteceu no formato híbrido, em São Paulo, e contou com mais de 200 palestrantes nacionais e internacionais, em 45 painéis de debates, para mais de 3.900 inscritos.
- **2º Fórum TJCC – Rio de Janeiro:** a segunda edição do evento aconteceu nos dias 29 e 30 de junho, de maneira online. Tivemos 548 inscritos, 8 painéis, 40 palestrantes e mais de 500 acessos ao conteúdo que planejamos.

A Oncologia está em constante movimento: novidades terapêuticas, mudanças nas Leis, novos especialistas em formação. Acompanhamos de perto estas transformações, garantindo que o paciente seja impactado de maneira positiva, sem enfrentar dificuldades. Afinal, a Saúde é um direito de todos.

+ DE 4.400
PARTICIPANTES INSCRITOS,
240 PALESTRANTES E 53
PAINÉIS DE DEBATES



4º Fórum TJCC – Norte Nordeste

Foi realizado em Belém, no Pará. Tivemos 8 painéis, com a presença de 40 palestrantes e 1.600 acessos ao conteúdo de impacto no cenário oncológico de ambas as regiões.

1.600

**ACESSOS AOS CONTEÚDOS
DE IMPACTO NO CENÁRIO
ONCOLÓGICO DE AMBAS AS
REGIÕES.**



abrale
IMPACTO
À SAÚDE
PÚBLICA
2022



+ DE 5.600

**ACESSOS AOS CONTEÚDOS, POR
MEIO DOS CANAIS DA ABRALE,
MOVIMENTO TJCC E ALIANZA
LATINA, NO YOUTUBE.**

Diálogos em Oncologia

O projeto do Movimento TJCC visa manter a atenção oncológica em pauta por meio de encontros online/presenciais com especialistas. Este ano, os temas abordados foram:

- Juntos pelo acesso aos tratamentos inovadores
- SUS e Saúde Privada
- Da pesquisa, rumo ao acesso universal
- Medicina Personalizada – Em parceria com a Alianza Latina e transmissão internacional para toda América Latina

PESQUISA E MONITORAMENTO



abrale
IMPACTO
CIENTÍFICO
& SOCIAL
2022

Entender como vem acontecendo o diagnóstico e o tratamento do câncer, por meio de levantamento de dados abertos do Observatório de Oncologia, e também das pesquisas de Jornadas de Paciente Abrale, é essencial para que se possa buscar os avanços necessários na Saúde.

Ao longo do ano, o departamento de pesquisa fez descobertas a partir dos resultados levantados, que puderam ser discutidos com grupos de especialistas e também com órgãos oficiais, como as secretarias estaduais e municipais de saúde.

**+65 MIL
ACESSOS**
NOS ESTUDOS E
CONTEÚDOS PUBLICADOS
NO OBSERVATÓRIO DE
ONCOLOGIA DURANTE
O ANO DE 2022.



3 ESTUDOS
CONCLUÍDOS E
PUBLICADOS NO
OBSERVATÓRIO
DE ONCOLOGIA



6 ESTUDOS
APROVADOS, E
APRESENTADOS
EM CONGRESSOS
CIENTÍFICOS

Observatório de Oncologia:

▪ Saúde da Mulher. Prevenção do Câncer do Colo do Útero

A pesquisa mostrou que a vacinação nacional contra o HPV, principal responsável pela prevenção deste câncer, está abaixo do desejado. Em 2019, os óbitos aconteceram em maior quantidade nas regiões Nordeste e Sudeste (63%).

▪ Câncer como a primeira causa de morte nos municípios brasileiros

O estudo revelou que 606 municípios do país já têm as neoplasias malignas como a principal causa de mortalidade. 83% deles ficam no Sul e Sudeste, sendo que o Rio Grande do Sul é o principal destaque (168 municípios, de 497).

▪ Panorama do câncer de mama no SUS

A mamografia é essencial para o rastreamento, mas em 2020 e 2021, apenas 17% das mulheres na faixa etária estipulada pelo governo realizou o exame. O estudo levantou que 45% delas, em 2021, apresentaram diagnóstico em estágios avançados e 61% começou o tratamento após 60 dias, tempo previsto em Lei.



606 MUNICÍPIOS
CÂNCER COMO
PRINCIPAL CAUSA DE
MORTALIDADE

Todos os dados foram publicados e estão abertos à população, especialistas e órgãos governamentais para fins de tomadas de decisões na saúde pública e privada. Os estudos foram levados a conhecimento público com destaques na imprensa, em veículos como: O Globo, Estadão, Folha de São Paulo, Jovem Pan, Agência Brasil, Record, CNN, UOL, Época, dentre outros.

Estudos aprovados e apresentados nos congressos científicos:

CONGRESS OF THE EUROPEAN ACADEMY OF PAEDIATRIC SOCIETIES

Estudo: IMPACT OF THE
COVID-19 PANDEMIC ON CHILD
CANCER TREATMENT IN BRAZIL

NEXT FRONTIERS TO CURE CANCER 2022 (A.C.CAMARGO)

Estudo: CÂNCER COMO A
PRIMEIRA CAUSA DE MORTE NOS
MUNICÍPIOS BRASILEIROS

13º CONGRESSO BRASILEIRO DE SAÚDE COLETIVA (ABRASCO)

Estudo: IMPACTO DA PANDEMIA DA
COVID-19 NO DIAGNÓSTICO E
TRATAMENTO DO CÂNCER NO BRASIL

1º CONGRESSO INTERNACIONAL DE ONCOLOGIA PEDIÁTRICA (GRAACC)

Estudo: JORNADA DE PACIENTE
INFANTOJUVENIL COM
LEUCEMIA LINFOIDE AGUDA

HEMO 2022 (ABHH)

Estudo 1 – OS DESAFIOS DA
JORNADA DO PACIENTE COM
LEUCEMIA MIELOIDE AGUDA NO
BRASIL

Estudo 2 – JORNADA DO
PACIENTE COM SMD NO BRASIL.
PERCEPÇÕES DO DIAGNÓSTICO
E TRATAMENTO

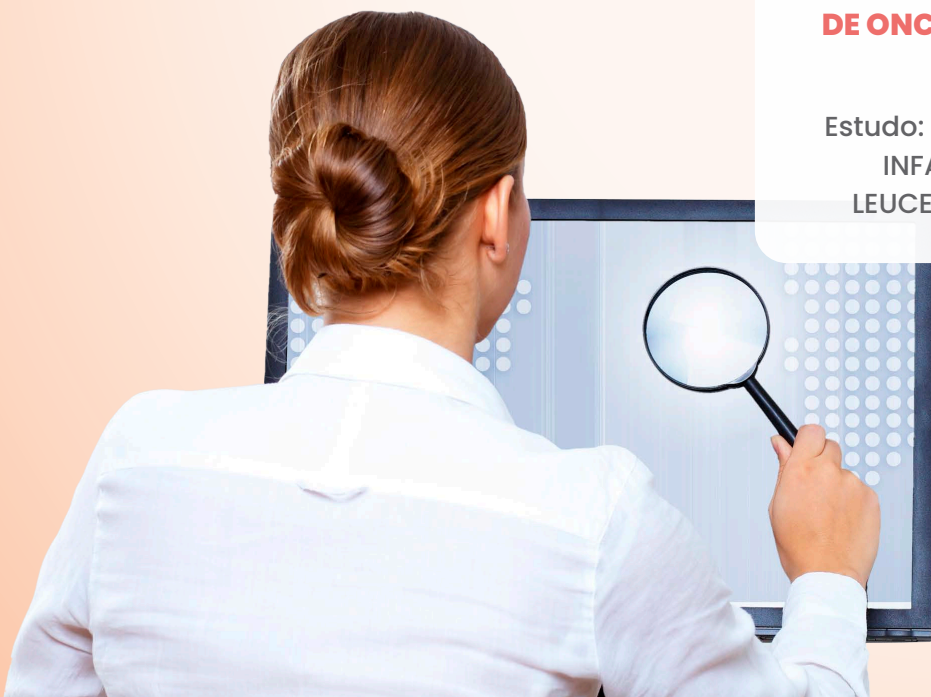

Jornada de Paciente Abrale

Via ligação telefônica, ou formulários online, conversamos com os pacientes a fim de entender toda a sua jornada: antes, durante e após o tratamento, para verificar as necessidades inerentes ao tratamento e as dificuldades de acesso. Ao longo do ano, o departamento de pesquisa da Abrale fez importantes descobertas a partir destes dados que foram coletados, tabulados e analisados.

Em 2022, as jornadas de Mieloma Múltiplo e Leucemias trouxeram dados alarmantes:

Pesquisa com pacientes de Mieloma Múltiplo. Foram entrevistados 51 pacientes.

76,2% DOS PACIENTES DE MIELOMA PASSARAM POR VÁRIOS MÉDICOS ATÉ CHEGAR AO DIAGNÓSTICO FINAL.

25% DESTES PACIENTES DEMORARAM DE 1 A 2 MESES PARA INICIAR O TRATAMENTO NO SUS.

25% PRECISAVAM REALIZAR O TRANSPLANTE DE MEDULA ÓSSEA, MAS NÃO O FEZ, POIS O PROCEDIMENTO NÃO ERA REALIZADO NA REGIÃO EM QUE RESIDE.

Pesquisa com pacientes de Leucemias. Foram entrevistados 215 pacientes de todas as leucemias.

DETECÇÃO DE QUE 11% DOS PACIENTES DE LEUCEMIAS DEMORARAM DE 6 MESES A UM ANO PARA DESCOBRIR A DOENÇA.

67% DELES DISSERAM NÃO TER RECEBIDO NENHUMA INFORMAÇÃO POR ESCRITO SOBRE A LEUCEMIA NO MOMENTO DO DIAGNÓSTICO.

48% DOS PACIENTES DE LEUCEMIA MIELOIDE AGUDA (LMA) NÃO FORAM INFORMADOS SOBRE O SUBTIPO DA DOENÇA.

Munida destes dados a Abrale conseguiu cobrar das autoridades um melhor atendimento à população, desde a oferta urgente de exames de prevenção, até o tratamento correto, além de mobilizar e informar a sociedade com verdade e qualidade. Nossa missão foi cumprida, e o conhecimento salvou vidas.

Reconhecimentos

As premiações e reconhecimentos que a Abrale recebeu em 2022, e em todos os anos anteriores, legitimam o impacto de nossas iniciativas, ações e dos projetos, que transformam a vida dos pacientes e melhoram a qualidade da saúde pública.

Prêmio Teva Humanizar a Saúde

Abrale é vencedora com o Projeto Dodói, que insere o paciente infantojuvenil no tratamento, via materiais lúdicos



**A Abrale
agradece o apoio
de todos os
patrocinadores,
parceiros e
voluntários que
tornaram tudo
isso possível.**

1º Prêmio Autocuidado em Saúde ACESSA

Abrale é finalista na categoria Comunicação em Saúde e Autocuidado



HOMENAGEM À MERULA STEAGALL

A coragem sempre esteve em seu sangue

Merula Steagall era filha de Emmanuel Anargyrou e Vassiliki Anargyrou, esposa de Denis Steagall e mãe de três filhos: Daniel, Dina e Roberto. Também foi paciente de talassemia maior, gestora, idealizadora de importantes projetos sociais e, especialmente, inovadora. Ao longo de sua carreira, dedicou-se a ajudar pacientes com cânceres e doenças do sangue.

Em 2022, fundou a Associação Brasileira de Linfoma e Leucemia - Abrale. Assim, Merula mudou o cenário da atenção oncológica do Brasil, com todas as ideias e ações que planejou e colocou em prática, ajudando milhares de pessoas de todo o país.

Em 2014, criou o Movimento Todos Juntos Contra o Câncer, para trabalhar de forma coletiva as necessidades dos pacientes. E mais uma vez, fez história, organizando uma das maiores congregações nacionais de Oncologia.

Cada um dos resultados apresentados aqui, tem o toque dela.

No dia 12 de novembro de 2022, Merula nos deixou e passou a fazer parte do plano espiritual. Mas sua história com certeza permanecerá marcada em nossas trajetórias.

Em nome de toda a equipe da Abrale, fica aqui esta homenagem, com profunda gratidão e admiração a esta mulher que ensinou a tantos e foi parte crucial nos avanços da Saúde.



A sua coragem
continua presente em
cada uma das pessoas
que foram acolhidas e
transformadas nestes
20 anos de Abrale.

A melhor herança é um futuro melhor para todos.



INSTITUT
MERULA STEAGALL

Preocupada em garantir a continuidade dos projetos desenvolvidos pela Associação Brasileira de Linfoma e Leucemia (Abrale) e pela Associação Brasileira de Talassemia (Abrasta), Merula Steagall, fundadora da Abrale, criou seu próprio Instituto gestor de fundo patrimonial, de acordo com a recente legislação, com o objetivo de constituir fonte de recursos de longo prazo para apoiar ambas as instituições e o desenvolvimento amplo de seus objetivos sociais.

Além disso, o Instituto Merula Steagall irá fomentar e promover causas de interesse público atinentes à saúde, à pesquisa, à assistência social, à educação, à defesa e garantia de direitos, à ciência, à tecnologia e à inovação, primordialmente quando referidas causas forem direcionadas aos pacientes de linfomas, leucemias, talassemia, outras doenças hematológicas malignas ou benignas e outros cânceres, e aos seus familiares.

PARA QUE OS OBJETIVOS SOCIAIS SEJAM CUMPRIDOS O INSTITUTO MERULA STEAGALL REALIZARÁ AS SEGUINTE ATIVIDADES:

- 💧 Captar doações de pessoas físicas e jurídicas privadas, nacionais ou estrangeiras, de Estados estrangeiros e de organismos internacionais e multilaterais, legados e demais recursos, por meio de ações e iniciativas de mobilização diversas.
- 💧 Destinar os rendimentos do fundo aos projetos e atividades da Abrale e da Abrasta e às causas de interesse público definidas no Estatuto Social do Instituto.
- 💧 Firmar instrumentos de parceria e termos de execução de programas, projetos e demais finalidades de interesse público com ambas as Associações, e eventualmente com outras instituições que se dediquem às causas de interesse público definidas no Estatuto Social.
- 💧 Apoiar o desenvolvimento de pesquisas, estudos, tecnologias e inovações de aplicação prática, capazes de trazer maior entendimento das demandas e impactar positivamente a vida dos pacientes de linfomas, leucemias, talassemia, outras doenças hematológicas malignas ou benignas e outros cânceres, e aos seus familiares.
- 💧 Apoiar ações assistenciais diversas voltadas às causas relativas à prevenção, diagnóstico, tratamento e reinserção social de pacientes de linfomas, leucemias, talassemia, outras doenças hematológicas malignas ou benignas e outros cânceres, e aos seus familiares.
- 💧 Apoiar ações de ensino, pesquisa e extensão a outras ações educacionais, culturais e artísticas, sobre as temáticas de interesse do Instituto Merula Steagall, especialmente aquelas relacionadas à Oncologia e à Hematologia.
- 💧 Produzir e divulgar informações, conhecimentos e estudos que digam respeito às suas finalidades.

Investir no Instituto Merula Steagall é a melhor herança que você também pode deixar para o mundo!



Demonstração financeira

TOTAL CAPTADO	9.846.262	%
Patrocínio para projetos	7.013.604	71,20%
Doação Empresas Parceiras	688.351	7,00%
Doação Mantenedores e Colaboradores	1.039.278	10,60%
Projetos Incentivados	631.012	6,40%
Produtos Sociais	27.588	0,30%
Eventos Sociais	36.003	0,40%
Doação de Produtos e Serviços	175.468	1,80%
Receitas financeiras	234.957	2,40%
TOTAL INVESTIDO	10.830.653	%
PROGRAMAS DE SUPORTE A MISSÃO	8.474.411	
Atendimento ao paciente	2.857.579	26,40%
Educação e Informação	2.235.331	20,60%
Advocacy e PP	2.690.178	24,80%
Pesquisa	691.324	6,40%
SERVIÇOS DE SUPORTE A MISSÃO	2.356.242	
Despesa com Recursos Humanos e Administrativas	2.356.242	21,8%
RESULTADO 2022	-984.390,81	

A Abrale é uma organização sem fins lucrativos. Priorizamos a execução de projetos de impacto para o paciente, mesmo aqueles sem financiamento. O resultado negativo em 2022 foi suportado por superavit de anos anteriores.



26%

Atendimento ao paciente

R\$ 2.857.579



20%

Educação e Informação

R\$ 2.235.331



24%

Advocacy e Políticas Públicas

R\$ 2.690.178



6%

Pesquisa

R\$ 691.324

Investimento Social

A luta por melhorias na atenção oncológica deve ser uma preocupação de toda a sociedade, pois o câncer afeta não apenas a saúde, mas também o bem-estar econômico e social das pessoas.

A Abrale, com a contribuição de seus parceiros, promove avanços na prevenção, diagnóstico e tratamento do câncer, compartilhando conhecimento e ampliando as campanhas de conscientização.

Para garantir que os objetivos da organização sejam alcançados, com foco no investimento social, os esforços são direcionados em duas frentes: projetos relacionados à missão e projetos relacionados à causa.

Com isso, todos se beneficiam da cadeia de valor em saúde gerada pelas iniciativas promovidas pela associação.

Relacionados à missão

Ao investir em programas da ABRALE que se alinham com seus objetivos de responsabilidade social, sua empresa pode se tornar um parceiro estratégico na busca por soluções inovadoras que beneficiem pacientes e familiares. A parceria oferece às empresas, socialmente responsáveis, oportunidade de:

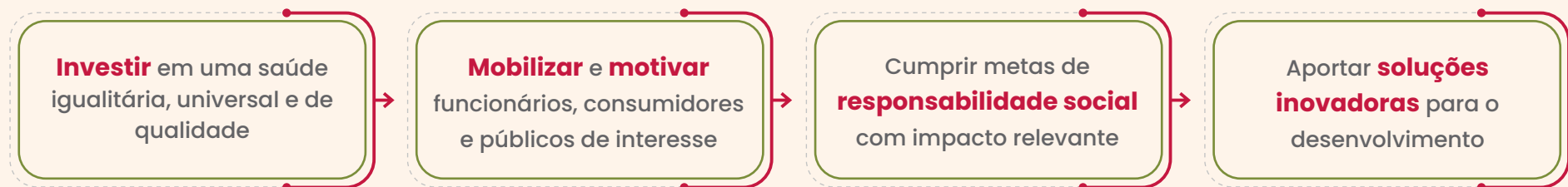

Além disso, todo o setor privado faz parte do ecossistema social - **92% dos consumidores** comprariam produtos associados a uma causa social.

Como o consumidor acredita que as marcas devem atuar em relação aos temas ESG

1º Ser **transparente** sobre o impacto de suas ações nos canais de comunicação.

2º **Apoiar** ONGs e movimentos que atuam em questões relevantes.

3º **Desenvolver campanhas** de mídia que gerem conscientização e renda para projetos ou fundos de assistência social.

Fonte: Google, MindMiners, Sistema B Brasil. Impact ESG: uma jornada para transformação com o Google. 2022.



A ABRALE oferece ao setor privado:

- 🌸 A confiança de 20 anos de experiência em todo o Brasil
- 🌸 Mais de 100 parcerias internacionais
- 🌸 Oportunidades de investir em um amplo portfólio de programas de responsabilidade social
- 🌸 Alcance geográfico com impacto local, regional e global
- 🌸 Compromisso de longo prazo com comunidades e municípios específicos
- 🌸 A oportunidade de contribuir para melhorias na saúde do país

Relacionados à causa

A sensibilidade à causa da Abrale é um atributo admirável e reconhecido em pessoas e empresas, que se tornam importantes porta-vozes das iniciativas. Com isso, é possível ampliar a visibilidade do impacto real na vida das pessoas apoiadas pela organização, demonstrando a importância de contribuir com uma causa tão nobre.

Como apoiar?

- 🌸 Seja um doador pessoa física
- 🌸 Comemore o seu aniversário, de forma solidária
- 🌸 Certifique a sua empresa com o Selo Investimos na Vida
- 🌸 Faça uma campanha de marketing relacionado à causa
- 🌸 Doe brindes e experiências para eventos sociais
- 🌸 Organize uma campanha de crowdfunding com seus colaboradores

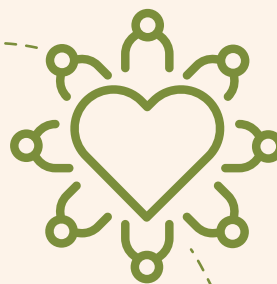

Junte-se à causa da Abrale e faça a diferença na vida de pessoas que precisam de apoio.



Rogério de Sousa
Paciente de Mieloma Múltiplo





EMPRESAS E PARCEIROS

Que fazem parte da luta contra o câncer

Patrocinadores Master



Patrocinadores

abbvie

ALEXION

AMGEN

 **astellas**
ONCOLOGIA

 **BLANVER**

 **BIOMM**

 Bristol Myers Squibb™

 **Boehringer
Ingelheim**

 **Chiesi**
global rare diseases 

Daiichi-Sankyo

 **EMS**

 **FRESENIUS
KABI**

 **GILEAD**
 **Kite**

GSK

 **IPSEN**
Innovation for patient care

 **Knight**

 **United Medical**

Patrocinadores



Parceiros da Causa



Parceiros da Causa



Patrocínios Incentivados

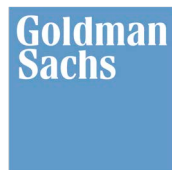

Selo Investimos na Vida

Categoria VIDA



Categoria SAÚDE



Categoria BEM-ESTAR

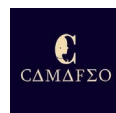

Colaborador Mensal

FONTE MEDICINA DIAGNOSTICA LTDA.
KONTAK VIAGENS, TURISMO E EVENTOS LTDA (LTN BRASIL)
TECNOPECAS
TEXTIL ASSEF MALUF LTDA

Marketing Relacionado à Causa

DELPHIN HOTEL
DESMOBILIA
LIVRO – MENINA DOS OLHOS
LIVRO – ONCOLOGIA INTEGRATIVA
LIVRO – ROTINA DE FERRO
MARCOS PROENÇA
MAVSA RESORT
MEETHUB
MISS CROC

Mantenedores

AGNES MONASTERO BIANCHI
ALCIDES OLIVEIRA
ALEXANDRE SERGIO CAVALCANTI DE MELO
ANA KARINE DA SILVEIRA PINHEIRO
ANA PAOLA CASTELHANO
ARTHUR ALMEIDA
ATILIO GONCALVES JÚNIOR
CAMILA B CASADO
CLAUDIA ANGELICA MARTINEZ
CRISTINA ANCHIETA
DIEGO MONSEFF BARRETO
EDER SOUZA MARTINS
EDUARDO PINTO
ELIANA LUZIA PISETTA DELLA MONICA

ELIZABETH STEAGALL
ERNEST EGLI
GIOVANNA AMARO ROCCO
GIOVANNI CHAVES RINALDO
GUILHERME ANDRES MARTINEZ PERIN
GUILHERME OTHERO
HENRIQUE PILNIK (FANY SELVA PILNIK IN MEMORIAM)
HUGO ANTÔNIO MAZOCHI
JESSICA SAID MARCHI
JOAO PAULO PESSOA
JOSE CALASANS DE SEIXAS SALLES NETTO
LENA LEBENDIGER
LETICIA MARIA SAID PAYARO
LORENA BATISTA RIGONI
LUCAS PELEGRINO DA SILVA
LUCIANA E GILBERTO MAUTNER

LUCILE DISSENHA PIGATTO
MARCELO MANSUR HADDAD
MARIO CARNEIRO FILHO
MATTHEUS SANTANNA DA SILVA
MAURICIO JESUS DOS SANTOS
MERULA STEAGALL (IN MEMORIAM)
MILENA ARAGÃO
NEWTON JOSE LEME DUARTE
PAULO A S B MELLO
PAULO FRANCISCO FIGUEIREDO
PRISCILA E LOUIS DE CHARBONNIERES
RAFAEL RAMOS DOS REIS

RENATA H CARVALHO
RENATO T FERNANDES
RICARDO CARUANA
ROBERTO SILVEIRA PINNA
SALOMÃO WAISWOL (IN MEMORIAM)
SILVANDRO DIEGO DE ALBUQUERQUE FERREIRA
SUELY BALBO ROCHA
TATIANA GUBEISSI FRANCEZ
THATIELLE NÉLIA LOPES DA SILVA
TIAGO LOURENCO
VERA BORGES
VIRIATO DA SILVA ALHO FILHO
VIVIAN MARIA NOGUEIRA DE TOLEDO

Apoio Institucional

ADRIANA VILARINHO
AKNA
ANNA PEGOVA
AVANTE RH
BALAIO IMS
CANTO DO PICUI
CASA SANTA LUZIA
CLARIFY
COCO BAMBU
COPYCENTER
DANILO GENTILI
DATASAFER
DRESS AND GO

EXPOTELCOM
FÁBRICA DE PLANILHA
FINESTRA
FMU
GOOGLE
GREIBER ADVOGADOS
HOSTGATOR
HSR HEALTH
INSPER
INSTITUTO FILANTROPIA
INSTITUTO MAURICIO DE SOUSA
MICROSOFT
OLIVEIRA LIMA ADVOGADOS ASSOCIADOS
ONI GESTOR
P.A CONCEPT
PITUBAGS

SALES FORCE
SAÚDE MENTAL INTEGRAL
TCHOCOLATH
TEAMVIEWER
U STYLE
UNISÃO PAULO
UNIVERSIDADE ANHANGUERA
VEGANIC



100% de esforço onde houver 1% de chance
RELATÓRIO DE IMPACTO 2022

 /abrale

 @abraleoficial

 @abraleoficial

 @abraleoficial

 Associação Brasileira de Linfoma e Leucemia

 @abraleoficial

www.abrale.org.br

(11) 3149-5190 | 0800-773-9973

abrale@abrale.org.br

Rua Dr. Fernandes Coelho, 64 – 13º Andar
São Paulo-SP | CEP: 05423-040

