



# RELATÓRIO DE **IMPACTO** 2024

**100% DE ESFORÇO  
ONDE HOUVER  
1% DE CHANCE**



**100%**  
**DE ESFORÇO**  
**ONDE HOUVER**  
**1%**  
**DE CHANCE.**

#### **expediente**

**RELATÓRIO DE IMPACTO 2024**

#### **imagens**

ARQUIVO ABRALE E SHUTTERSTOCK

#### **vetores**

FREEPIK E SHUTTERSTOCK

Este relatório de impacto é de responsabilidade da Abrale - Associação Brasileira de Linfoma e Leucemia.

A versão on-line está disponível no endereço [www.abrale.org.br](http://www.abrale.org.br)

#### **Mais informações:**

0800 773 9973 ou  
[abrale@abrale.org.br](mailto:abrale@abrale.org.br)

Rua Doutor Fernandes Coelho, 64  
13º Andar | Pinheiros  
São Paulo-SP - CEP: 05423-040



# PALAVRA DA CEO

**Como CEO da melhor ONG do setor saúde no Brasil, reconhecida por sua atuação na área da Oncologia e Onco-Hematologia, é com grande entusiasmo que compartilho os avanços significativos que alcançamos em 2024. Nossa missão é um compromisso diário que nos move e nos inspira.**

Neste ano, conseguimos realizar impactos profundos em diversas áreas. Em termos sociais, ampliamos nosso alcance, proporcionando suporte direto a milhares de pacientes e suas famílias. Por meio de campanhas educativas e de conscientização, conseguimos não apenas informar, mas também empoderar a comunidade, ajudando a desmistificar o câncer e a promover a detecção precoce e o tratamento adequado. Nossas iniciativas coletivas fomentaram uma rede de apoio que une pacientes, familiares, profissionais de saúde e voluntários, criando um ambiente de solidariedade e compreensão.

No que diz respeito à saúde pública, trabalhamos incansavelmente para influenciar políticas e práticas que garantam o acesso equitativo ao tratamento oncológico. Em 2024, nossa colaboração com órgãos governamentais e diversas instituições de saúde resultaram no aprimoramento e na elaboração de políticas nacionais e iniciativas junto aos centros de tratamento na formação de profissionais para a rede oncológica, contribuindo, assim, que ninguém fique para trás em sua jornada de tratamento.

Nosso impacto científico também foi significativo. Desenvolvemos e disseminamos informações valiosas que têm sido utilizadas para promover transformações no setor de saúde no Brasil. Ao coletar e analisar dados de vida real, conseguimos identificar lacunas no tratamento e nas necessidades dos pacientes, oferecendo uma base sólida para a formulação de políticas mais eficientes.

Além disso, nossa organização se consolidou como uma voz representativa da comunidade de pacientes e líderes no advocacy na Região da América Latina. Levamos as necessidades não atendidas de nossos pacientes para as redes internacionais e globais de Hematologia, criando um espaço onde a voz dos pacientes é ouvida e respeitada. Essa liderança nos permite não apenas compartilhar desafios, mas também colaborar na busca por soluções inovadoras que beneficiem todos aqueles que enfrentam o câncer e doenças do sangue.

Olhando para o futuro, continuaremos a trabalhar com esperança e determinação, sempre buscando parcerias e oportunidades que nos permitam avançar ainda mais em nossa missão. Estamos comprometidos em atuar intensamente para que cada pessoa afetada pelo câncer e outras condições sanguíneas tenham acesso ao tratamento de que necessita, e que suas vozes sejam sempre ouvidas na construção de um sistema de saúde mais justo e eficaz.

**Os resultados que apresentamos aqui refletem este nosso compromisso e o impacto que promovemos em milhares de vidas. Cada ação realizada, cada pessoa assistida e cada política pública influenciada reafirmam nossa missão.**

Acredito que juntos, podemos e devemos transformar a realidade da saúde no Brasil e na América Latina. Seguimos nessa caminhada por mais acesso, equidade, informação e cuidados integrais.

**Muito obrigada por fazerem parte dessa história conosco!**



*Catherine Moura*  
**CATHERINE MOURA**  
CEO da Abrale



# QUEM SOMOS

A Abrale (Associação Brasileira de Linfoma e Leucemia) é uma organização sem fins lucrativos, de abrangência nacional, criada em 2002 por pacientes e familiares para mudar o cenário da Onco-Hematologia no país.

O trabalho da organização é realizado com base em quatro pilares de atuação: **Apoio ao Paciente**, **Políticas Públicas e Advocacy**, **Educação e Informação**, e **Pesquisa e Monitoramento de Dados**.

Dessa maneira, é possível ter uma visão ampla da atenção oncológica e seus desafios tanto no âmbito do cuidado individual da saúde quanto das questões da coletividade, saúde populacional.



## Missão

Oferecer ajuda e mobilizar parceiros para que todas as pessoas com câncer e doenças do sangue no Brasil tenham acesso ao melhor tratamento.



## VALORES

Amor, ética, profissionalismo, cuidado integral, igualdade, acolhimento, fé e união.



**Ezabely**  
Paciente  
de linfoma



**APOIO AO  
PACIENTE**



**POLÍTICAS  
PÚBLICAS E  
ADVOCACY**

**INFORMAÇÃO  
E EDUCAÇÃO**



**PESQUISA E  
MONITORAMENTO**

**NOSSOS PILARES**



# 2024: UM ANO DE CONQUISTAS E ACOLHIMENTO!

Com a sua parceria e apoio, a Abrale conseguiu transformar sua missão em ação, oferecendo suporte gratuito a quem mais precisa.

Ao longo de 2024, milhares de pacientes receberam assistência em diferentes momentos da jornada contra o câncer, enfrentando esse desafio com mais dignidade, força e esperança.

**Você foi essencial para tornar tudo isso possível.**

**Confira, nas próximas páginas, os resultados das transformações que geramos juntos!**



# ★ DESTAQUES 2024 ★



## IMPACTO SOCIAL

**6.600**  
**ATENDIMENTOS**

aos pacientes de câncer e doenças do sangue e seus familiares, com percentual de **resolução superior a 90%**



## IMPACTO COLETIVO

**+100 milhões**  
**DE PESSOAS IMPACTADAS**

com as campanhas de **conscientização e conteúdos informativos**, produzidos em diferentes formatos e para diversos canais.



## IMPACTO CIENTÍFICO E SOCIAL

**+1300**  
**PARTICIPANTES**

em nossas pesquisas de **jornada do paciente** para entendermos as suas necessidades.



## IMPACTO À SAÚDE PÚBLICA

**+20**  
**PARTICIPAÇÕES**

e monitoramento de consultas públicas para incorporação de medicamentos, sendo **6 novas tecnologias aprovadas no SUS e 3 nos planos de saúde.**



IMPACTO  
SOCIAL

## APOIO AO PACIENTE

O diagnóstico de um câncer do sangue muda completamente a vida do paciente e de seus familiares. Além dos desafios emocionais, a rotina diária passa por grandes adaptações devido ao tratamento. **Nesse momento, contar com uma rede de apoio especializada faz toda a diferença,** proporcionando mais segurança e qualidade de vida ao longo da jornada oncológica.



APOIO  
SOCIAL

1.378  
atendimentos

presenciais, online ou por telefone, para tirar dúvidas sobre exames, medicamentos, atendimento via sistema público e privado de saúde, dentre outros.



ABRALE  
PELO BRASIL

1.087  
atendimentos

aos pacientes, que foram amparados diretamente por nossos representantes regionais por meio da atuação social.



Maria Paula  
Paciente de Linfoma



APOIO  
PSICOLÓGICO

1.306  
atendimentos

aos pacientes, que receberam amparo de profissionais da Psicologia Oncológica.

Em 2024 também criamos um **plantão psicológico** para acolher casos pontuais, resultando em **299 atendimentos aos pacientes**. Reconhecendo a importância do suporte familiar, também realizamos **205 atendimentos voltados ao acolhimento às famílias dos pacientes**.



APOIO  
JURÍDICO

1.917  
atendimentos

foram realizados para orientação sobre direitos garantidos por lei aos pacientes com câncer.







## TELEMEDICINA (SEGUNDA OPINIÃO MÉDICA E MULTIPROFISSIONAL)

**753**  
atendimentos

sendo 239 consultas com médicos; 212 com psicólogos; 254 com nutricionistas; 20 com fisioterapeutas; 14 com especialistas em Onco-Pediatria; 8 com odontologistas; e 6 com educador físico.

**77% dos  
pacientes**

analisaram este  
serviço como  
excelente.



## COMITÊ DE PACIENTES ABRALE

**+500**  
acolhimentos

Ao longo do ano, realizaram lives com especialistas no Instagram (@comitedepacientesabrale), entrevistas durante o 11º Congresso TJCC, entrevistas na TV Abrale, além de acolherem +500 pacientes, encaminhando-os para o suporte do nosso Apoio ao Paciente.

Em 2024 foi realizada uma reestruturação do Comitê de Pacientes da Abrale. **O grupo conta com 23 pacientes voluntários**, que ajudam na multiplicação de informações, além de compartilharem suas experiências com quem acaba de receber o diagnóstico.

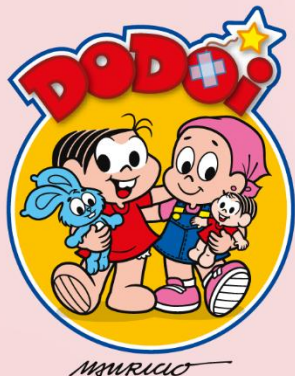

## PROJETO DODÓI

**2.250**  
crianças

receberam o kit Dodói, em 11 instituições de todo o Brasil. Com o Projeto Dodói, uma parceria entre Abrale e Instituto Mauricio de Sousa, os pequenos e pequenas têm acesso a um tratamento mais humanizado, por meio de materiais lúdicos e brincadeiras.



INSTITUTO  
MAURICIO  
DE SOUSA



**Gustavo**  
Paciente de  
Leucemia





**Cada um destes atendimentos possibilitou diagnóstico em tempo adequado, tratamento mais eficiente e ajuda integral para que pacientes pudessem buscar os melhores caminhos!**

## **CONHEÇA UM POQUINHO DE ALGUMAS VIDAS QUE FORAM IMPACTADAS**



“Eu me senti acolhida. O serviço de vocês, além de humano, nos traz a tranquilidade de sermos bem tratados e humanizados. Uma experiência maravilhosa desde o primeiro atendimento. Obrigada por me acolheram.”

**Janaina – Paciente de leucemia mieloide crônica (LMC)**

---

“Eu agradeço muito pela assistência da Abrale. A ajuda de vocês, nesse momento, é muito importante para mim e minha família. Minha filha precisa muito de vocês! As atendedoras são sempre bem educadas e gentis. Muito obrigada por tudo e por tanto! Deus abençoe vocês!!”

**Kezia – Familiar de paciente com linfoma de Hodgkin**



“No primeiro momento, diante da complexidade do diagnóstico de meu pai e de tantos desafios para iniciar o tratamento pelo plano, foi no portal da Abrale que tirei todas as minhas dúvidas sobre o mieloma e suas alternativas de tratamento. Também fomos bem atendidos pela equipe prestativa quanto às solicitações de suporte psicológico e atendimento nutricional para meu pai. O que é melhor: tudo feito online. Nós poderemos cuidar do Sr. Genivaldo aqui em Salvador/BA graças à generosidade de vocês.”

### **Genivaldo – Paciente de mieloma múltiplo**

---

“Não tenho nem palavras para descrever o trabalho de vocês. É um momento muito difícil da nossa vida, e ficamos sem chão quando nos deparamos com essas situações, sem saber o que fazer. Mas Deus é maravilhoso e coloca anjos na nossa vida, que é o caso da Abrale. Vocês dão apoio em todos os sentidos, a gente consegue se animar e ver que não estamos sozinhos. É uma corrente do bem, vocês são maravilhosos, não tem como agradecer, é só Deus pra os recompensar. Muito obrigado mesmo, de coração. Vocês não têm ideia do bem que fazem!”

### **Erika – Paciente de leucemia mieloide crônica (LMC)**

---

“Quero agradecer pela consulta que fizemos com a nutricionista semana passada! Foi muito bom. Tiramos várias dúvidas! Tenho uma gratidão enorme pelo lindo trabalho de vocês.”

### **José – Paciente de leucemia linfocítica aguda (LLA)**



IMPACTO  
COLETIVO

## INFORMAÇÃO E EDUCAÇÃO

Na era digital, e agora da inteligência artificial, onde a informação circula a todo instante, ter acesso a fontes confiáveis é essencial. **Nosso**

**compromisso é levar conhecimento para que os pacientes possam tomar decisões mais embasadas sobre seu tratamento e buscar as melhores opções disponíveis.**

Além disso, trabalhamos para conscientizar a população sobre os sintomas das doenças hematológicas, incentivando o diagnóstico precoce.

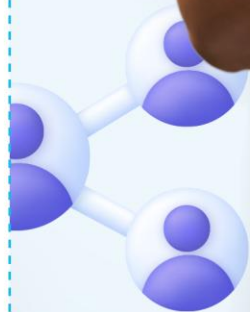

**lasmin**  
Paciente de  
Leucemia



**+100 milhões  
DE PESSOAS  
FORAM IMPACTADAS**

pelas ações de comunicação  
da Abrale, em 2024!

**Veja a seguir  
algumas delas**





# VÁ DE LENÇO

A ação já é uma tradição no Brasil! Realizada em **4 de fevereiro, Dia Mundial do Câncer**, contou com a participação de toda a sociedade para levar informação sobre prevenção e homenagear os que estão em tratamento/remissão: profissionais da saúde, pacientes, celebridades, influenciadores e população como um todo.

- Mais de **87 apoiadores institucionais**
- **1.800 lenços distribuídos** em todo o território nacional
- **35 milhões de impactos** potenciais nas redes sociais
- **24 famosos e influenciadores digitais engajados**, incluindo Glória Pires, Dira Paes e Reynaldo Gianecchini
- Mais de **1.800 publicações** no Instagram com a #vádelenço
- **Imprensa:** Folha de SP, Revista Quem, Band, Record



**Glória Pires**  
7,2 MM seguidores



**Reynaldo Gianecchini**  
6 MM seguidores



**Dira Paes**  
2 MM seguidores



## FEVEREIRO LARANJA

No mês de conscientização sobre as leucemias, foram realizadas diferentes ações para chamar atenção e informar sobre este tipo de câncer do sangue ainda desconhecido por muitos, mas que pode acontecer em qualquer momento da vida, sendo o tipo de neoplasia mais comum em crianças.

- **4,3 milhões de contas alcançadas** nas redes sociais e **309 mil contas engajadas**
- **Jogo interativo** “Câncer do sangue também é câncer”, com a participação de **500 pessoas** e 841 partidas jogadas
- **Iluminação do Cristo Redentor**, em laranja
- **Imprensa:** Veja, SBT, Terra, Valor Econômico; UOL



## JUNHO VERMELHO



Nas doenças hematológicas, como as leucemias, as transfusões sanguíneas são parte do tratamento. Porém, a doação de sangue ainda não é rotina entre os brasileiros. Para mudar este cenário, com a campanha **“Doe Sangue. Um dia, você também pode precisar. Sua atitude reflete em todos”** tivemos:

- **47 apoiadores institucionais**
- Mais de **35 redes de banco de sangue** participantes
- **1,6 milhões de pessoas alcançadas** nas redes sociais
- **14 famosos e influenciadores** se engajaram na campanha. Dentre os nomes, Fabiana Justus, Mateus Solano, Rafael Portugal e Giovanna Antonelli.
- **Iluminação da Câmara dos Deputados** na cor vermelha
- **Imprensa:** Veja, Quem e Saúde Minuto



Mateus Solano  
2,3 MM seguidores



## AGOSTO VERDE CLARO

A campanha de conscientização **“Domine o Linfoma”** também teve importante repercussão. Dividido em dois grandes grupos, linfoma de Hodgkin e linfoma não-Hodgkin, este tipo de câncer do sistema linfático tem excelentes resultados clínicos desde que seja diagnosticado precocemente. Por isso, reconhecer os sintomas é o primeiro passo!

- Mais de **1,2 milhões de contas alcançadas** nas redes sociais
- Vídeo depoimento da **jornada do paciente Jackson Santana** gravado e postado nas redes da Abrale
- **Jogo Domine o Linfoma** produzido pelo departamento, com **782 pessoas** participantes
- **Iluminação de diversos monumentos** na cor da campanha em todo o Brasil
- **Imprensa:** Zero Hora, Câmara de Porto Alegre, Câmara de Curitiba, Estado de Minas



Alguns números que mostram quantas pessoas foram alcançadas com as nossas comunicações:

**SITE ABRALE**  
**+1.2 milhões**

de acessos às informações completas sobre os cânceres e doenças do sangue.

**REVISTA ABRALE**  
**+1.2 milhões**

de acessos únicos às matérias.



**Gabriel**  
Paciente de  
Leucemia



**INSTAGRAM E FACEBOOK**

**+17 milhões**

pessoas alcançadas e + 973 mil de engajamento total.



**YOUTUBE**  
**52 vídeos**

produzidos no ano. +1.1 milhão de visualizações na TV Abrale, com pacientes entrevistando médicos e profissionais de saúde.

**120 mil**  
inscritos  
no canal  
oficial



**ABRALECAST**

**+30 mil**

visualizações nos + de 10 episódios gravados em nosso próprio estúdio.



**TIKTOK**  
**+320 mil**

visualizações e + 12 mil compartilhamentos.



## EDUCAÇÃO E ATUALIZAÇÃO PARA MÉDICOS E PROFISSIONAIS DE SAÚDE

As iniciativas de conscientização vão além das campanhas para o público geral. **Ter uma equipe de saúde bem preparada é fundamental** para garantir o diagnóstico preciso das doenças do sangue e a indicação dos tratamentos adequados, fatores essenciais para salvar vidas.

**Dr. Nelson Hamerschlak  
e Eloise Boriel**  
Professores e Coordenadores  
Onco Ensino



**+3.200**

profissionais da  
saúde capacitados  
nos 39 cursos  
disponíveis

## ONCO ENSINO

Em 2024 a plataforma Onco Ensino teve **3.253 capacitações de profissionais da saúde nos 39 cursos disponíveis** em áreas como Nutrição, Cuidados Paliativos, Câncer Infantil, Tumores Sólidos, entre outras. Ainda neste mesmo ano, um novo curso entrou para a grade: **Navegação em Oncologia – Fundamentos**.

Também foram formalizadas **11 novas parcerias com Hospitais e Secretarias** das Regiões Norte, Nordeste, Sul e Sudeste do Brasil.

## ONCO TELEINTERCONSULTA



**Experts da Oncologia e da Onco-Hematologia** contribuem para a tomada de decisões de condutas médicas e de discussões de casos clínicos, durante encontros de Interconsulta e Consultoria.



**90**

**Consultorias**



**218**

**Interconsultas**



**94**

**Instituições  
parceiras**



## RELAÇÕES INTERNACIONAIS

A Abrale **atua no cenário internacional por meio de parcerias e iniciativas globais**, compartilhando conhecimento, fortalecendo políticas públicas e ampliando o acesso à Saúde.

Além disso, **lidera a Rede Alianza Latina**, um programa de capacitação e compartilhamento de melhores práticas para líderes do empreendedorismo social, com foco nos pacientes com doenças crônicas não transmissíveis.



## 18º FÓRUM CAMPUS ALIANZA LATINA

O Fórum Campus Alianza Latina integra o novo Programa de Formação e tem como objetivo o desenvolvimento de habilidades e competências estratégicas para a **nova geração de líderes de associações de pacientes na América Latina**.

O evento, que aconteceu no Chile, promoveu, em **3 dias de imersão presencial**, o fortalecimento da Rede, a troca de experiências, a capacitação, as informações sobre advocacy, gestão, saúde e também as tendências.

Participaram **63 líderes de 14 países com um total de 97 participantes**, e puderam conferir na programação temas como comunicação e inclusão, liderança para o apoio a pacientes, ESG e participação cidadã.



## CAPACITAÇÃO VIRTUAL

**O Programa de Formação Virtual do Campus Alianza Latina visa estimular a autoaprendizagem.**

A partir de aulas online, foi possível ampliar o conhecimento dos líderes das associações membros da Rede, seus colaboradores e voluntários. As 4 capacitações abordaram: advocacy e políticas públicas; a importância dos dados na avaliação da Saúde; o uso prático dos dados nas políticas públicas; e estratégias de comunicação. **92% dos participantes avaliaram que as formações agregaram conhecimento ao trabalho da associação.**

# REDES INTERNACIONAIS

A partir dessas conexões, mantemos relacionamento com coalizões internacionais para representação institucional e regional, estabelecendo contatos estratégicos e compartilhando boas práticas. **A Abrale é membro de 9 redes internacionais, sendo Board em 2 delas:**



KNOW AML



● **PARTICIPAÇÕES AO REDOR DO MUNDO**





## POLÍTICAS PÚBLICAS E ADVOCACY

Atuamos na articulação e mobilização de líderes dos setores públicos e privados para promover ações que aprimorem a atenção oncológica e hematológica no Brasil, de forma integrada e estratégica.



## DESTAQUES ABRALE:

- Em 2024, foram trabalhados temas como Regulamentação da Política Nacional de Prevenção e Controle do Câncer - Lei 14.758 de 2023; Política Nacional de Cuidados Paliativos; Aprovação da Lei de Pesquisa Clínica; e o impacto da decisão do Supremo Tribunal Federal (STF) sobre os medicamentos judicializados para os pacientes oncológicos e de doenças raras.
- Articulação com stakeholders do legislativo, executivo e do sistema de justiça, federais e estaduais para garantia dos direitos dos pacientes.
- Participação social** em Consultas Públicas (CP). Em 2024, foram **21 CPs** abertas com foco no SUS (CONITEC) e planos de saúde (ANS). No sistema público foram **aprovadas 6 novas tecnologias** (Ravulizumabe, Lenalidomida, Derisomaltose férrica, Rituximabe, Romiplostim, Maribavir) e no sistema privado **3 novas tecnologias aprovadas** (Ibrutinibe, Asciminibe e Zanubrutinibe). Especial destaque para a atuação da Abrale e Abrasta na participação técnica em reuniões da COSAUDE na ANS.

### POLÍTICA NACIONAL DE PREVENÇÃO E CONTROLE DO CÂNCER



Política nacional de prevenção e controle do câncer - Combate ao Câncer no Brasil - 23/04/2024

### REUNIÃO COSAUDE - INCORPORAÇÃO ASCIMINIBE



9 novas tecnologias

aprovadas nos sistemas público e privado

- Perspectiva do Paciente – Abrale representou pacientes de linfoma folicular nas Chamadas Públicas nº 1, 2 e 3. Foi incorporado a lenalidomida com rituximabe para tratamento de linfoma folicular no SUS.

- COSAÚDE – Apresentação da jornada do pacientes de Leucemia Mieloide Crônica (LMC).

- Ao longo do ano, monitoramos diversos projetos de lei mapeados e estudados, com atuação direta em suas fases de desenvolvimento e tramitação. Esses projetos são acompanhados de perto, considerando seu potencial impacto na melhoria da assistência e na defesa dos direitos dos pacientes.

## Nova associação de medicamentos beneficia pacientes com linfoma em tratamento no SUS

Incorporação da tecnologia foi publicada pelo Ministério da Saúde na última semana

Publicado em 05/07/2024 12h25 | Atualizado em 05/07/2024 12h27

Compartilhe



**PL nº 2513/2023:**  
Destinação de  
Recursos para o  
Combate ao  
Câncer

**PL nº 4434/2021:**  
Criação do Fundo  
Nacional de  
Enfrentamento ao  
Câncer

**PL nº 6007/2023:**  
Lei da Pesquisa  
Clínica

**PL nº 1083/2023:**  
Tornar obrigatória  
a notificação dos  
casos suspeitos  
de câncer e de  
diagnóstico

**PLP nº 149/2024:**  
Garantia de  
Acesso a  
Medicamentos  
não Incorporados  
no SUS



- **Representação apresentada ao Ministério Público Federal (MPF)**, com o objetivo de buscar a melhoria da atenção oncológica no estado de Sergipe. A Abrale foi convidada a atuar como Amicus Curiae na Ação Civil Pública e agora articula com demais instituições da Oncologia de Sergipe, para oferecer subsídio técnico ao MPF.



- Participações em **Audiências Públicas**, eventos do legislativo e eventos em geral, incluindo Debate na Câmara dos Deputados sobre a colaboração na implementação da Política Nacional de Controle e Combate ao Câncer; Audiência Pública com foco na realidade do câncer em São Paulo; e o **“Seminário Fevereiro Laranja: câncer do sangue também é câncer!”**, feito em Brasília.

SEMINÁRIO FEVEREIRO LARANJA:  
CÂNCER DO SANGUE TAMBÉM É CÂNCER

- Transplante de Medula Óssea, levantamento do cenário e ações. Oficiamos às secretarias de saúde por todo o Brasil, solicitando dados acerca dos procedimentos de transplante de medula óssea. A partir dos dados coletados, pudemos compreender as desigualdades regionais no acesso ao transplante, nos diferentes estados do Brasil, os quais apresentamos no 11º Congresso Todos Juntos Contra o Câncer. Essa iniciativa continua no ano de 2025, com o objetivo de sanar essas iniquidades.

- O Supremo Tribunal Federal (STF) decidiu sobre como o governo deve lidar com o fornecimento de medicamentos que não estão incorporados pelo SUS. A medida busca frear o impacto financeiro e crônico da judicialização da saúde no Brasil, sendo vista como positiva nesse sentido. No entanto, gerou repercussão entre pacientes com câncer e doenças hematológicas. A Abrale atuou para manter o paciente informado e mitigar os impactos da decisão a curto e longo prazo, garantindo o acesso aos serviços de saúde e levou as problemáticas relacionadas aos pacientes oncológicos e de doenças raras para o Conselho Nacional de Justiça, Conselho Nacional do Ministério Público, Defensoria Pública da União e Tribunais Regionais Federais.
- Atuamos também como **liderança no Movimento Nacional Cidades no Controle do Câncer**, uma iniciativa do Instituto de Governança e Controle do Câncer (IGCC). O movimento teve como objetivo sensibilizar, em sua primeira fase, candidatos e legisladores para a inclusão da Oncologia nos planos de governo.
- Em defesa das pautas do paciente de mieloma múltiplo, a partir do **Panorama do Mieloma Múltiplo**, foram discutidos os desafios e avanços no diagnóstico e tratamento dos pacientes no seminário realizado pela Abrale, **Mieloma Múltiplo em Foco**. Com a presença de pacientes, especialistas e o INCA, foi discutida a necessidade do registro e estudos voltados aos pacientes de MM. Pauta que continua sendo prioridade na atuação em 2025.

SEMINÁRIO MIELOMA MÚLTIPLO  
EM FOCO







## POLÍTICAS PÚBLICAS E ADVOCACY

Criado em 2014 pela Abrale, o **Movimento Todos Juntos Contra o Câncer** congrega mais de 300 organizações parceiras. Em 2024, completou 10 anos de atuação e dedicação aos pacientes oncológicos e à melhoria das políticas públicas de saúde do Brasil.

**TODOS**  
JUNTOS CONTRA  
O CÂNCER

## DESTAQUES MOVIMENTO TJCC:

### 11º CONGRESSO TJCC

- O evento contou com mais de **5.500 inscritos para participação presencial e online**, em mais de **60 painéis temáticos**, e contou com a presença de aproximadamente **200 palestrantes de renome**, nacionais e internacionais.

Os resultados da pesquisa de abertura do Congresso, sobre a percepção da população em relação à nova lei do câncer, trazem um ponto de alerta: a falta de informação. Das 1.747 pessoas entrevistadas, apenas 33% da população geral diz conhecer ou ter ouvido falar a respeito, enquanto 75% dos pacientes nunca ouviram falar.



ABERTURA DO EVENTO



**+5.500**  
**INSCRITOS**



**60**  
**PAINÉIS**



**200**  
**PALESTRANTES**

## #EFETIVAJÁ

- Passados mais de seis meses do prazo para regulamentação, a Política Nacional de Prevenção e Controle do Câncer ainda aguarda definições essenciais para sua implementação no Brasil.

Em conjunto com o Grupo de Trabalho de Políticas Públicas do TJCC, articulamos de forma coletiva para garantir maior transparência e fortalecer a participação da sociedade civil no processo decisório referente à regulamentação dessa política. No dia 4 de julho, nos reunimos com o novo Coordenador-Geral da PNCC do Ministério da Saúde, Dr. José Barreto, para dialogar a respeito.

Por meio de requerimento formal ao Ministério da Saúde e ao Instituto Nacional de Câncer (INCA), também demandamos acesso ao texto preliminar da regulamentação da Lei 14.758/2023. Além disso, foi solicitado que a Ministra Nísia Trindade participe das reuniões do Conselho Consultivo do INCA (CONSINCA) e que as reuniões plenárias sejam transmitidas ao público, visando ampliar a transparência e a participação social no desenvolvimento das políticas de combate ao câncer.





## FORÇA ONCO RS

- **Integramos a coalizão Força Onco RS em defesa dos pacientes com câncer diante da calamidade pública do Rio Grande do Sul.** Localmente, a iniciativa foi liderada pelo Instituto Camaleão e pelo Instituto de Governança e Controle do Câncer (IGCC), com o apoio a nível nacional do Movimento TJCC, Abrale, Instituto Oncoguia e outras associações.

Com a força da sociedade civil, a iniciativa mapeou as necessidades de mais de 900 pacientes, que foram conectados às soluções e pontes criadas para superar os desafios. Foram organizadas frentes de acolhimento voltadas a ouvir o paciente; navegação; contato com hospitais; assistência social; levantamento de dados; advocacy; captação de recursos; abertura de um abrigo para acolhimento exclusivo dos pacientes oncológicos da região. Além disso, divulgamos a causa nos principais veículos do país: Globo, Record, SBT, Band, Folha de São Paulo, Estadão, CNN, dentre outros.



## CIGARROS ELETRÔNICOS



- Somamos forças contra a liberação dos Dispositivos Eletrônicos para o Fumo (DEFs), a partir do envio de contribuições e apoio à divulgação da consulta pública da Agência Nacional de Vigilância Sanitária (Anvisa), pela permanência da proibição nacional dos DEFs.

Ao contrário do que é dito pelos opositores, os DEFs já são regulamentados no Brasil há 15 anos pela Resolução da Diretoria Colegiada da Anvisa (RDC) nº 855 de 23 de abril de 2009. Felizmente, a agência manteve a restrição, mas a pressão agora segue no Senado Federal.

Em parceria com a HSR Health e o GT de Dados do Movimento TJCC, divulgamos à imprensa uma pesquisa que ouviu mais de 900 pessoas sobre a percepção em relação ao consumo dos “vapes”. Os achados revelaram que 55% dos entrevistados sabem que o cigarro eletrônico não é um produto legalizado. No entanto, jovens e adolescentes são os mais suscetíveis ao incentivo subliminar que minimiza os riscos associados ao cigarro eletrônico, incluindo o câncer e outras doenças crônicas. O resultado do levantamento obteve destaque em veículos como O Globo, Band TV, Jornalismo TV Cultura, ALI.

## FINANCIAMENTO DA SAÚDE NO TJCC NO AR

- Para discutir o tema, realizamos uma série especial no podcasts TJCC no Ar, com os especialistas convidados: **Dr. Luiz Antonio Santini** (CEE/Fiocruz), **Fernanda Mussolino** (Moka Info), **Dr. Nelson Teich** (ex-ministro da Saúde), **Dra. Ana Maria Malik** (professora de Saúde Pública) e **Tiago Farina Matos** (consultor de advocacy).

As discussões culminaram na criação de um white paper, para analisar as informações existentes sobre os gastos com a saúde no Brasil, aprofundando-se no mieloma múltiplo, câncer de pulmão e câncer de mama, além de destacar as tendências, os desafios e as oportunidades para melhorar a eficiência e eficácia do sistema de saúde.



DR. LUIZ ANTONIO SANTINI



FERNANDA MUSSOLINO



DR. NELSON TEICH



DRA. ANA MARIA MALIK



TIAGO FARINA MATOS







## PESQUISA E MONITORAMENTO DE DADOS

Acompanhar a evolução do diagnóstico e tratamento do câncer, por meio da **análise de dados do Observatório de Oncologia e das pesquisas das Jornadas de Paciente Abrale**, é fundamental para impulsionar melhorias e avanços na Saúde.



**PESQUISAS  
REALIZADAS**  
**+1.300**  
**respondentes**

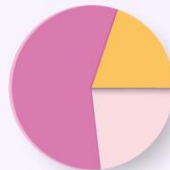

- Jornada do Paciente com leucemia mieloide crônica (LMC)
- Jornada do Paciente com hemoglobinúria paroxística noturna (HPN)
- Pesquisa com médicos sobre linfoma do manto e leucemia linfocítica crônica (LLC)
- Experiência do Paciente com LLC
- Conhecimento sobre pesquisa clínica

- Análise dos Exames PCR para Leucemia (Cromossoma Philadelphia) e PET-CT no SUS entre 2018 e 2023
- Panorama da Radioterapia no Brasil entre 2018 e 2023
- Câncer de Pulmão de Células Não Pequenas: o cenário no SUS
- Perfil sociodemográfico e fatores de risco para morte em hospitalizações de transplante de medula óssea
- Panorama da Mielofibrose no Brasil
- O custo do tratamento do câncer de mama por paciente no SUS
- Custo do câncer no SUS
- Panorama do Mieloma Múltiplo no SUS

**34**  
**PACIENTES**

participaram de grupos focais e rodas de conversa sobre LMC, HPN, linfoma do manto e LLC

**8**  
**NOVOS ESTUDOS**  
publicados no  
Observatório  
de Oncologia



# 16

## TRABALHOS APROVADOS

em congressos nacionais e internacionais, dentre eles o reconhecimento de melhor resumo no Congresso SBTMO



- The State of Art in Neuro Oncology – SNOLA 2024
- SBOC – XXV Congresso Brasileiro de Oncologia Clínica
- PPGS/ABRASCO – 5º Congresso Brasileiro de Política, Planejamento e Gestão em Saúde
- EPI/ABRASCO – 12º Congresso Brasileiro de Epidemiologia
- Congresso Brasileiro de Hematologia, Hemoterapia e Terapia Celular – HEMO 2024
- SBTMO – Congresso da Sociedade Brasileira de Terapia Celular e de Medula Óssea
- SBRT – 26º Congresso da Sociedade Brasileira de Radioterapia
- GRAACC – II Congresso Internacional de Oncologia Pediátrica
- IEEPO – International Experience Exchange with Patient Organisations
- CLL Horizons 2024 – CLL Advocates Network

## 9º FÓRUM BIG DATA EM ONCOLOGIA

O evento aconteceu no Rio de Janeiro e foi idealizado e organizado pelo Movimento Todos Juntos Contra o Câncer e Observatório de Oncologia, e contou com a parceria da Fundação Oswaldo Cruz (Fiocruz) e Centro de Estudos Estratégicos (CEE-Fiocruz).

O tema central das discussões foi “**Jornada do Câncer em Números**” e especialistas na área trouxeram dados e informações essenciais sobre a trajetória do paciente onco-hematológico no sistema de saúde e também a respeito do câncer colorretal.





# O PODER DO VOLUNTARIADO NA ABRALE

O voluntariado é uma das forças que impulsionam a missão da Abrale. Em 2024, **contamos com a dedicação de 255 voluntários, que juntos somaram 4.766 horas e 54 minutos de trabalho e solidariedade em prol dos pacientes com cânceres do sangue.**

Cada minuto dedicado representa apoio e transformação nas vidas que acolhemos. Seja oferecendo suporte emocional, compartilhando conhecimento, participando de campanhas de conscientização ou ajudando a equipe no trabalho diário, **nossos voluntários fazem a diferença todos os dias.**



**255**  
**VOLUNTÁRIOS**



**+4.700**  
**HORAS DE TRABALHO**



# MERULA STEAGALL AWARDS



O Merula Steagall Awards, criado pela Associação Brasileira de Linfoma e Leucemia e pelo Movimento Todos Juntos Contra o Câncer (TJCC), objetiva homenagear o legado de Merula Steagall, idealizadora de ambas as iniciativas, e reconhecer projetos que transformam o cuidado oncológico no país.

A cerimônia de premiação aconteceu no encerramento do 11º Congresso Todos Juntos Contra o Câncer, dia 19 de setembro, em São Paulo, e o Instituto Mais Identidade foi o grande vencedor da noite: ganhou na categoria Cuidado ao Paciente e também entre todas as categorias, angariando o valor de R\$ 10 mil reais.

Foram mais de **70 projetos inscritos e avaliados** pela comissão julgadora formada pelos especialistas **Dr. Luiz Santini** – Médico, cirurgião de tórax e professor da Universidade Federal Fluminense. Foi Diretor-Geral do INCA; **Dr. José Marques** – Hematologista, presidente da Associação Brasileira de Hematologia, Hemoterapia e Terapia Celular (ABHH); **Dra. Marisa Madi** – Diretora Executiva da Sociedade Brasileira de Oncologia Clínica; **Dra. Catherine Moura** – Médica Sanitarista, CEO da Abrale e líder do Movimento TJCC; e **Fábio Fedozzi** – Diretor Executivo da Associação Brasileira de Linfoma e Leucemia (Abrale).



**DESTES, FORAM ESCOLHIDOS SEIS PROJETOS FINALISTAS, SENDO DOIS POR CATEGORIA. SÃO ELES:**



## **Categoria Cuidado ao Paciente**

Instituto Protea

**Instituto Mais Identidade (vencedor geral)**



## **Categoria Educação e Informação**

Associação Fundo de Incentivo à Pesquisa (AFIP)

Grupo de Apoio à Criança com Câncer de Sergipe (GACC)



## **Categoria Políticas Públicas e Advocacy**

Fundação Pio XII

Associação Brasileira de Câncer de Cabeça e Pescoço (ACBG)



# PRÊMIO MELHORES ONGS 2024

Mais uma vez a Abrale foi escolhida como uma das **100 melhores organizações não governamentais do Brasil**. A iniciativa Melhores ONGs dá visibilidade às entidades com excelência em gestão, governança, sustentabilidade financeira e transparência.

excelência em:



**GESTÃO**



**GOVERNANÇA**



**SUSTENTABILIDADE**



**TRANSPARÊNCIA**



**Cíntia**  
Paciente  
de leucemia

# Demonstração financeira

TOTAL CAPTADO	11.763.036	%
Patrocínio para projetos	9.161.605	77,9%
Doação Empresas Parceiras	150.664	1,3%
Doação Mantenedores e Colaboradores	602.221	5,1%
Produtos Sociais	41.179	0,4%
Eventos Sociais	108.454	0,9%
Projetos Incentivados	1.568.815	13,3%
Receitas financeiras	130.099	1,1%

TOTAL INVESTIDO	11.235.370	%
PROGRAMAS DE SUPORTE A MISSÃO	9.261.114	
Atendimento ao Paciente	3.101.109	27,6%
Educação e Informação	2.561.548	22,8%
Advocacy e Políticas Públicas	2.932.649	26,1%
Pesquisa e Monitoramento de Dados	665.808	5,9%
SERVIÇOS DE SUPORTE A MISSÃO	1.974.393	
Despesas com Recursos Humanos e Administrativa	1.974.393	17,6%
RESULTADO 2024	527.666	

A Abrale é uma organização sem fins lucrativos. Priorizamos a execução de projetos de impacto para o paciente, mesmo aqueles sem financiamento.



27,6%

Atendimento  
ao paciente

R\$ 3.101.109



22,8%

Educação e  
Informação

R\$ 2.561.548



26,1%

Advocacy e  
Políticas Públicas

R\$ 2.932.649



5,9%

Pesquisa

R\$ 665.808





# EMPRESAS E PARCEIROS

Que fazem parte da luta contra o câncer

## PATROCINADORES MASTER

---





## PATROCINADORES

---

abbvie

**achē**  
mais vida para você

**AMGEN**

 **astellas**

 **BeiGene**

 **BLANVER**

 **Boehringer  
Ingelheim**

  
**Daiichi-Sankyo**

 **GILEAD**  
 **Kite**

 **GILEAD**  
Oncology

**GSK**

 **GUARDANT™**

**instituto  
natura**  
 

 **interfarma**

 **IPSEN**  
Innovation for patient care

## PATROCINADORES

---





## PATROCÍNIOS INCENTIVADOS

---

**achē**  
mais vida para você



**adiq**



**Goldman  
Sachs**



 **Bristol Myers Squibb™**

GRUPO  
**COMPANHIA  
DAS LETRAS**



**FLEX AERO**



**Intrag**  
Administração Fiduciária



**luiza**cred



 **miaki**  
revestimentos

**sanofi**



**vinland**  
CAPITAL



## PARCEIROS DA CAUSA



JUNTAS  
CONTRA  
O CÂNCER  
DE MAMA



HUCITEC  
EDITORIA





# PARCEIROS DA CAUSA

---



# SELO INVESTIMOS NA VIDA

---

## Categoria SAÚDE

**DAXIA**  
ingredientes e aditivos

**iN**

**Salotex**  
A moda em tecidos

**tob**  
criamos experiências  
etc

## Categoria BEM-ESTAR

**ABIHPEC**  
Associação Brasileira da Indústria de  
Higiene Pessoal, Perfumaria e Cosméticos

**ALPHA**  
INDÚSTRIA METALÚRGICA

**apema**  
A marca do trocador de calor

**CAMAFEO**

**criobanco**  
MEDICINA E TERAPIA CELULAR

**MEDIC  
SUPPLY**  
ASSESSORANDO VIDAS

**METALOCK**  
BRASIL

**MCI**

**pharmatech**

**GRAMA  
SENEPOL**  
Uma filosofia de trabalho!

## Colaborador Mensal

FONTE MEDICINA DIAGNOSTICA LTDA.

KONTAK VIAGENS, TURISMO E EVENTOS LTDA (LTN BRASIL)

TECNOPEÇAS

TEXTIL ASSEF MALUF LTDA



# MANTENEDORES

---

ADOLPHO CECCHI  
ALEXANDRE MELO  
ANA ROZENFELD HAMERSCHLAK  
ANDERSON FAZOLI  
CARLOS EDUARDO A. FRANCA  
CIRO NOGUEIRA  
CLÁUDIA ANGELICA MARTINEZ  
CRISTINA ANCHIETA  
DEVALCIR ESCARPATI  
EDUARDO GIMENEZ  
EDUARDO PINTO  
EMIKO CLARICE  
ERNEST EGLI  
FÁBIO MARCIO RABAIOLI  
FLÁVIO FERRAZ

GIOVANNA AMARO ROCCO  
HUGO ANTÔNIO MAZOCHI  
ISABELA MONTEIRO  
JOÃO CARLOS COSTA BREGA  
JOÃO PAULO PESSOA  
JOSÉ BERNARDES NETO  
JULIANA GAZZOTTI SCHNEIDER  
LUCILE DISSENHA PIGATTO  
LUIZ SERGIO CONRADO VIEIRA  
MARCELA NAGY JANNUZZI  
MARIA DO SOCORRO COSTA GOMES  
MARIO CARNEIRO FILHO  
MILENA ARAGÃO  
NELSON HAMERSCHLAK  
NEWTON JOSE LEME DUARTE

RENATO TFER  
RICARDO LACERDA SOARES  
RICARDO VON BRUSKY  
SILVIA KARINA KAMINSKY JEDWAB  
SONIA REGINA HASSESIAN  
TATIANA CREDIDIO ASSALI  
TUCKA DE ALMEIDA  
VALCIR JOSÉ MARTINS  
VERA BORGES  
VIVIAN MARIA NOGUEIRA DE TOLEDO  
PATRICIA PAES LOPES  
PAULO MELLO  
PAULO RICARDO GIOSEFFI

# APOIO INSTITUCIONAL

---

(L)OFT HAIR

ABIHPEC

ADRIANA HELAL

ADRIANA VILARINHO

AKNA

ALCAÇUZ

AMORIZE-SE/TSBETC

ANHOLETO

ARVE

ATELIER SCHIPER

AVANTE RH

BALAIO – MOCOTÓ

BANDEIRANTES

BE FRESH

BRIGADAYROS

CAMAFEO

CANTO DO PICUI

CANVA

CASA SANTA LUZIA

CASA SEVA – CAROLINA PILLEGI

CAUCHOCOLATES

CONTEMPORÂNEO GASTRONOMIA

DATASAFER

DAVID DALMAU

EGON ZEHNDER

ESCRITÓRIO DA DRA. FABIANA GUARDÃO

ESCRITÓRIO DA DRA. JANAÍNA

ESCRITÓRIO DA DRA. LAISS

ESCRITÓRIO DA DRA. MILENA CHIORLIN

ESCRITÓRIO DA DRA. TARSILLA CURY

ESCRITÓRIO DA DRA. TAYANNE MARTINS

ESCRITÓRIO DO DR. FILIPE SANTIAGO

ESCRITÓRIO DO DR. PEDRO SEIDEL

ESCRITÓRIO DO DR. ROBSON BARROS

EXPOTELECOM

FÁBIO STUL

FINESTRA

GALERIA RICARDO VON BRUSKY

GOOGLE

GREIBER ADVOGADOS

HABLAT & VINOS

HOSTGATOR

HSR HEALTH

INCLUSA

INMERSA

INSTITUTO MAURICIO DE SOUSA

LILLY SARTI

LINDOYA VERÃO

LOULOU RESTAURANTE

MALIQ

MARCO BIAGGI

MATRI

MICROSOFT

MILENA ARAGÃO – INSTITUTO SUI

MISS CROC

MOKA INFO

PITU BAGS

PUSH MATCHA

R1

REDE INSPIRE SER

RESERVA ROOFTOP

RM REVESTIMENTOS

RUBY ROSE

SALES FORCE

SICREDI

SINSOLUTION

SKINLASER

TEAMVIEWER

UNISÃO PAULO

UNIVERSIDADE ANHANGUERA

US3

VIVEO



# JUNTE-SE À CAUSA DA ABRALE E FAÇA A DIFERENÇA NA VIDA DE PESSOAS QUE PRECISAM DE APOIO!

-  Patrocine nosso **portfólio de projetos e eventos**
-  Atue na prática com os **princípios ESG**
-  Invista em **programas de responsabilidade social**
-  Certifique a sua empresa com o **Selo Investimos na Vida**
-  Realize campanha de **crowdfunding** com seus colaboradores
-  Faça uma campanha de **marketing relacionado à causa**
-  Seja um **doador pessoa física**
-  Comemore o seu **aniversário de forma solidária**
-  Compre **produtos sociais**
-  Doe créditos da **Nota Fiscal Paulista**
-  Invista no Fundo do **Instituto Merula Steagall**
-  Seja **voluntário e solidário**



**A ABRALE E MILHARES DE PACIENTES  
AGRADECEM O SEU APOIO!**





100% de esforço onde houver 1% de chance.



ENTRE EM CONTATO:

[www.abrale.org.br](http://www.abrale.org.br) | [www.revista.abrale.org.br](http://www.revista.abrale.org.br)  
(11) 3149-5190 | 0800 773 9973 | [abrale@abrale.org.br](mailto:abrale@abrale.org.br)

Rua Dr. Fernandes Coelho, 64 – 13º andar  
Pinheiros – São Paulo | SP – CEP 05423-040

Siga-nos nas redes sociais:



**Doe agora para a ABRALE e contribua com todo esse trabalho.**

Chave PIX: [apoie@abrale.org.br](mailto:apoie@abrale.org.br)